

Feasibility Study of New Terminal
Facilities of the Georgian Ports Plan
**Annex 8: Batumi Port
Facilities - Mechanical
Engineering Aspects**
October 1997



Summary of the Equipment Assessment Batumi

Резюме оценки состояния оборудования

Equipment Оборудование	Manufacturer Изготовитель	Asset Reg. No Рег. номер основных средств	Current Value Текущая стоимость	Rehabilitation Cost Стоимость реабилитации	Replace- ment Cost Стоимость замены
Preratic Grain Unloader Превразетр ужалатель зерна	Hartmann	11	0	300.000	4 000 000
Preratic Grain Unloader Превразетр ужалатель зерна	Hartmann	12	0	300.000	4 000 000
5-t Quay Crane Прич. кран грузопод.5 т.	Ganz	21	0	850.000	1.250.000
5-t Quay Crane Прич. кран грузопод.5 т.	Ganz	22	500.000	380.000	1.250.000.
5-t Quay Crane Прич. кран грузопод.5 т.	Ganz	24	0	400.00	1.250.000
10-t Quay Crane Прич. пьель-й кран	Kranbau Eberswalde	25	0	650.000	1.500.000
5-t Quay Crane Прич. пьель-й кран	Ganz	26	0	380.000	1.250.000
5-t/12-m Quay Crane Прич. пьель-й кран	Ganz	27	0	380.000	1.250.000
5-t/11-m Quay Crane Прич. пьель-й кран	Ganz	28	0	380.000	1.250.000
5-t Quay Crane Прич. кран грузопод.5 т.	Ganz	29	0	380.000	1.250.000
Albatros 10 t/32, Quay Crane Прич. пьель-й кран	Kranbau Eberswalde	30	0	600.000	1.750.000
Albatros 10 t/32, Quay Crane Причалный кран	Kranbau Eberswalde	31	0	600.000	1.750.000
Albatros 10 t/32, Quay Crane Причалный кран	Kranbau Eberswalde	32	350.000	650.000	1.750.000
Albatros 10 t/32, Quay Crane Причалный кран	Kranbau Eberswalde	33	0	650.000	1.750.000
ZA 320 CUD,320m ³ /h Compressor Компрессор	Atlas Copco	35	0		
5FD15, 1.5-t Forklift 1.5-т автопогрузчик	Toyota	38	0	15.000	26.000
5FD15, 1.5-t Forklift 1.5-т автопогрузчик	Toyota	39	0	15.000	26.000
5FD15 1.5-t Forklift 1.5-т автопогрузчик	Toyota	40	0	10.000	26.000
5FD15, 1.5-t Forklift 1.5-т Автопогрузчи	Toyota	41	0	15.000	26.000
FD100, 10/600mm. 10-t Forklift 10-т. автопогрузчик	Mitsubishi	45	0	15.000	100.000
5FD15 ,1.5-t Forklift 1.5-т. Автопогрузчик	Toyota	47	0	15.000	26.000
3.6t Forklift Автопогрузчик	Still	49	0	0	40.000

This report has been prepared by the HPTI-Dornier-RMG Consortium. The findings, conclusions and interpretations expressed in this document are those of the HPTI-Dornier-RMG Consortium alone and should in no way be taken to reflect the policies or opinions of the European Commission

Type of Equipment Тип оборудования	Manufacturer Изготовитель	Asset Reg. No Рег. номер основных средств	Current Value Текущая стоимость	Rehabilitation Cost Стоимость реабилитации	Replacement Cost Стоимость замены
3.6 t Forklift <i>Автопогрузчик</i>	Still	50	0	5.000	40.000
5FD15 ,1.5-t Forklift <i>1.5-т. Автопогрузчи</i>	Toyota	54	0	10.000	26.000
5FD15, Forklift <i>Автопогрузчик</i>	Toyota	55	6.500	10.000	26.000
FD40-t, Forklift <i>4-т автопогрузчик</i>	Toyota	56	10.000	5.000	40.000
5Fd15, Forklift <i>Автопогрузчик</i>	Toyota	57	65.000	10.000	26.000
H.500XL, 5-t Forklift <i>5-т автопогрузчик</i>	Hyster	58	20.625	5.000	27.500
5FD15, Forklift <i>Автопогрузчик</i>	Toyota	62	0	10.000	26.000
MT3-82.1 Tractor <i>Трактор</i>	Belarus	79		3.000	
5FD15, Forklift <i>Автопогрузчик</i>	Toyota	89	13.000	5.000	26.000
5Fd15, Forklift <i>Автопогрузчик</i>	Toyota	90	13.000	12.00	26.000
5FD15, Forklift <i>Автопогрузчик</i>	Toyota	91	13.000	10.000	26.000
5Fd15, Forklift <i>Автопогрузчик</i>	Toyota	92	13.000	3.000	26.000
5FD15, Forklift <i>Автопогрузчик</i>	Toyota	93	13.000	3.000	26.000
5Fd15, Forklift <i>Автопогрузчик</i>	Toyota	94	13.000	2.000	26.000
5Fd15, 4-t Forklift <i>4-т. автопогрузчик</i>	Toyota	95	20.000	5.000	40.000
5Fd15, 4-t Forklift <i>4-т. автопогрузчик</i>	Toyota	96	13.000	10.000	26.000
5FD100, 10-t Forklift <i>10-т. автопогрузчик</i>	Toyota	97	45.000	2.000	90.000
515B, Wheel Loader <i>Колёсный погрузчик</i>	Dresser	203	0	5.000	125.000
WA 200-1, Wheel Loader <i>Колёсный погрузчик</i>	Komatsu	204	0		125.000
WA 200-U1, Wheel Loader <i>Колёсный погрузчик</i>	Komatsu	212	7.500	3.000	125.000
51513WA 200 U-1, Wheel Loader <i>Колёсный погрузчик</i>	Komatsu	213	7.500	5.000	125.000
843, Wheel Loader <i>Колёсный погрузчик</i>	Bobcat	214	0	15.000	40.000
843, Wheel Loader <i>Колёсный погрузчик</i>	Bobcat	215	0	15.000	40.000
843, Wheel Loader <i>Колёсный погрузчик</i>	Bobcat	219	6.000	15.000	40.000
843, Wheel Loader <i>Колёсный погрузчик</i>	Bobcat	220	6.000	15.000	40.000
Total			1.135.125	6.648.000	26.703.500

Equipment Assessment - Port of Batumi - Оценка состояния оборудования - Порт Батуми

(IB*66.2)/f:/proj/georgien/BATCRAN.DOC

 Item N°:
 Номер наименования: _____

 Department:
 Отдел: _____

 Type of Equipment: **Pneumatic Grain Unloader**
 Тип оборудования: **Пневматический разгрузатель зерна**

 Asset reg. N°: **11**
 Регистрационный номер основных средств: **11**

 Manufacturer: **Hartmann/Offenbach, Germany**
 (фирма) Изготовитель: _____

 Type: **150 t/h**
 Тип: _____

 Serial N°: **1/4880-1**
 Номер серии: _____

 Year of Construction: **1975**
 Год постройки: _____

1. Chassis Шасси

General Condition; Общее состояние	good; хорошее	<input checked="" type="checkbox"/>	fair; среднее	<input type="checkbox"/>	poor; плохое	<input type="checkbox"/>
Steel Structure; Стальная структура	good; хорошее	<input checked="" type="checkbox"/>	fair; среднее	<input type="checkbox"/>	poor; плохое	<input type="checkbox"/>
Paint; Краска	good; хорошее	<input type="checkbox"/>	fair; среднее	<input type="checkbox"/>	poor; плохое	<input checked="" type="checkbox"/>
Travelling Unit ; Передвижная единица	good; хорошее	<input checked="" type="checkbox"/>	fair; среднее	<input type="checkbox"/>	poor; плохое	<input type="checkbox"/>
Electro Motors; Электро двигатели	good; хорошее	<input type="checkbox"/>	fair; среднее	<input checked="" type="checkbox"/>	poor; плохое	<input type="checkbox"/>
Brakes; Тормозы	good; хорошее	<input type="checkbox"/>	fair; среднее	<input checked="" type="checkbox"/>	poor; плохое	<input type="checkbox"/>
Rail Clamp; ж/д укрепление	good; хорошее	<input type="checkbox"/>	fair; среднее	<input type="checkbox"/>	poor; плохое	<input checked="" type="checkbox"/>
Wiring/Lamps; Электропровода/лампы	good; хорошее	<input type="checkbox"/>	fair; среднее	<input type="checkbox"/>	poor; плохое	<input checked="" type="checkbox"/>

2. Cabin; кабина

General Condition; Общее состояние	good; хорошее	<input checked="" type="checkbox"/>	fair; среднее	<input type="checkbox"/>	poor; плохое	<input type="checkbox"/>
Wiring; Электропроводка	good; хорошее	<input checked="" type="checkbox"/>	fair; среднее	<input type="checkbox"/>	poor; плохое	<input type="checkbox"/>
Controls; Пульт управления	good; хорошее	<input checked="" type="checkbox"/>	fair; среднее	<input type="checkbox"/>	poor; плохое	<input type="checkbox"/>
Instruments; Инструменты	good; хорошее	<input checked="" type="checkbox"/>	fair; среднее	<input type="checkbox"/>	poor; плохое	<input type="checkbox"/>
Radius Gauge; Измеритель радиуса	good; хорошее	<input type="checkbox"/>	fair; среднее	<input type="checkbox"/>	poor; плохое	<input type="checkbox"/>
Glass; Окно кабины	good; хорошее	<input type="checkbox"/>	fair; среднее	<input checked="" type="checkbox"/>	poor; плохое	<input type="checkbox"/>

7. Necessary Repairs / Rehabilitation; Необходимый ремонт / Восстановление

Limit switch; hydraulic; paint; lights; windows; wire ropes; new suction and distribution; hoses and pipes;
switchboard with electronic components

Переделный выключатель, гидравлика, освещения, окна, электропроводка, новое всасывание и распределение, шланги и трубопроводы, щит управления с электронными частями

8. Comments; Комментарии

Electric by Siemens; difficulties with electronic devices; spare parts list available; weighing unit to be checked and calibrated; electro motors to be checked.

Электроника фирмы Сименса, трудности с электронными схемами, список запчастей в наличии, требуется проверка и калибровка весов, требуется осмотр электромоторов

9. Recommendations for; Рекомендации к

Rehabilitation; Реабилитация

X

Minor repairs, мелкий ремонт

Replacement; Замена

10. Value / Cost; Стоимость

Current Value in % of New

Текущая стоимость в % от новой стоимости

0

Rehabilitation Cost US\$;

Стоимость реабилитации в дол. США \$

300,000.-

Replacement Cost (New)

Стоимость замены (новое оборудование)

4,000,000.-

3. Machinery

General Condition; Общее состояние	good; хорошее	<input checked="" type="checkbox"/>	fair; среднее	<input type="checkbox"/>	poor; плохое	<input type="checkbox"/>
Electro Motors; Электро двигатели	good; хорошее	<input checked="" type="checkbox"/>	fair; среднее	<input type="checkbox"/>	poor; плохое	<input type="checkbox"/>
Brakes; Тормозы	good; хорошее	<input checked="" type="checkbox"/>	fair; среднее	<input type="checkbox"/>	poor; плохое	<input type="checkbox"/>
Gear Boxes; Передача	good; хорошее	<input type="checkbox"/>	fair; среднее	<input type="checkbox"/>	poor; плохое	<input type="checkbox"/>
Wiring; Электропроводка	good; хорошее	<input checked="" type="checkbox"/>	fair; среднее	<input type="checkbox"/>	poor; плохое	<input type="checkbox"/>
Electric Panels; Пульт электрики	good; хорошее	<input checked="" type="checkbox"/>	fair; среднее	<input type="checkbox"/>	poor; плохое	<input type="checkbox"/>
Limit Switches; Передельный выключатель	good; хорошее	<input type="checkbox"/>	fair; среднее	<input checked="" type="checkbox"/>	poor; плохое	<input type="checkbox"/>
Overload Safety Device; Предохранитель от перегрузки	checked last: последняя проверка:	<input type="checkbox"/>			no; нет:	<input type="checkbox"/>
Hourmetre Reading, Счетчик часов	yes, reading: да, указано:	<input type="checkbox"/>	n.a.		no; нет:	<input checked="" type="checkbox"/>

4. Lifting Unit; Подъемное приспособление

General Condition; Общее состояние	good; хорошее	<input checked="" type="checkbox"/>	fair; среднее	<input type="checkbox"/>	poor; плохое	<input type="checkbox"/>
Jib; Стрела	good; хорошее	<input checked="" type="checkbox"/>	fair; среднее	<input type="checkbox"/>	poor; плохое	<input type="checkbox"/>
Wires / Ropes; Кабели, провода	good; хорошее	<input type="checkbox"/>	fair; среднее	<input checked="" type="checkbox"/>	poor; плохое	<input type="checkbox"/>
Sheaves / Bearings; Шайбы, подшипники	good; хорошее	<input type="checkbox"/>	fair; среднее	<input checked="" type="checkbox"/>	poor; плохое	<input type="checkbox"/>
Winches; Вороты	good; хорошее	<input checked="" type="checkbox"/>	fair; среднее	<input type="checkbox"/>	poor; плохое	<input type="checkbox"/>

5. Luffing Unit; Единица, поднимающая/опускающая стрелу

General Condition; Общее состояние	good; хорошее	<input type="checkbox"/>	fair; среднее	<input type="checkbox"/>	poor; плохое	<input type="checkbox"/>
Electro Motors; Электродвигатели	good; хорошее	<input type="checkbox"/>	fair; среднее	<input type="checkbox"/>	poor; плохое	<input type="checkbox"/>
Brakes; Тормозы	good; хорошее	<input type="checkbox"/>	fair; среднее	<input type="checkbox"/>	poor; плохое	<input type="checkbox"/>
Gear Boxes; Передача	good; хорошее	<input type="checkbox"/>	fair; среднее	<input type="checkbox"/>	poor; плохое	<input type="checkbox"/>
Bearings / Bushes, Подшипники	good; хорошее	<input type="checkbox"/>	fair; среднее	<input type="checkbox"/>	poor; плохое	<input type="checkbox"/>

6. Slewing Unit; Поворотная единица

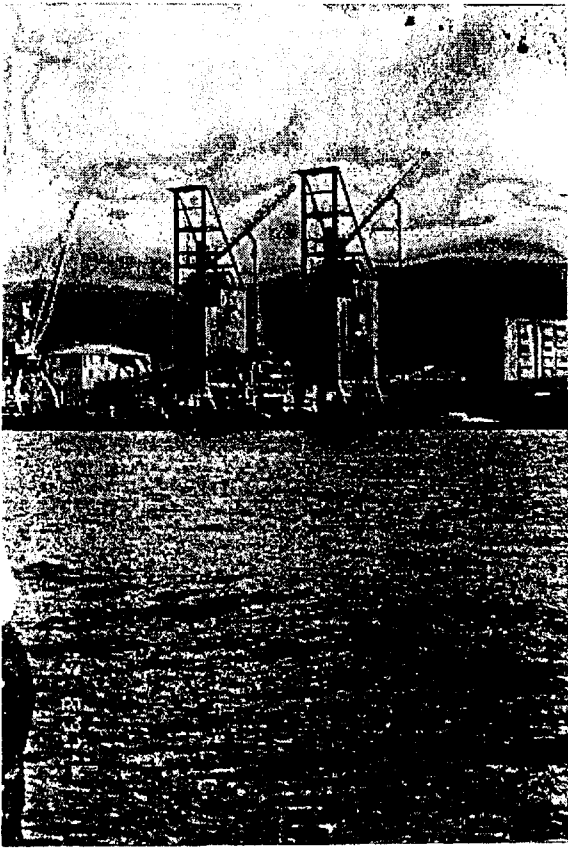
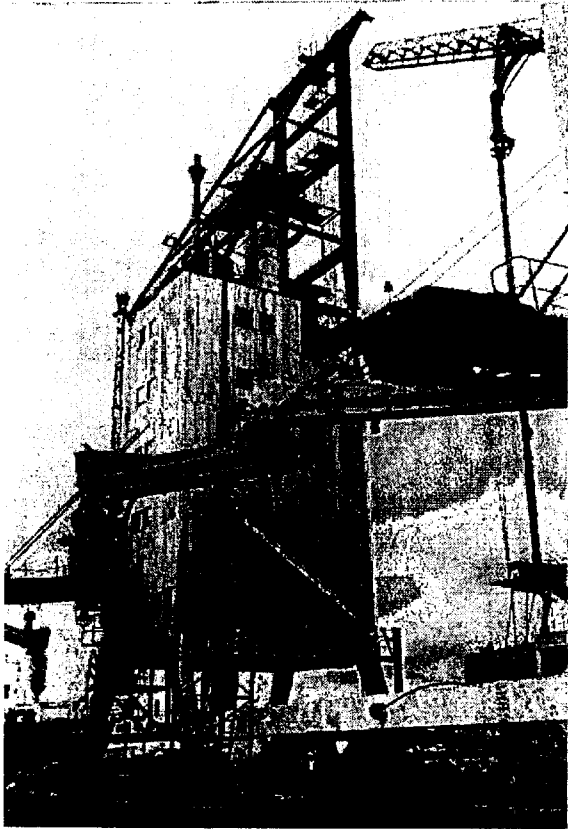

Equipment Assessment - Port of Batumi - Оценка состояния оборудования - Порт Батуми

(IB*66 2)/proj/georgien/BATCRAN.DOC

Item N°:
Номер наименования: _____Department:
Отдел: _____Type of Equipment: **Pneumatic Grain Unloader**
Тип оборудования: Пневматический разгрузатель зернаAsset reg. N°. **12**
Регистрационный номер основных средств: _____Manufacturer: **Hartmann/Offenbach, Germany**
(фирма) Изготовитель: _____Type: **150 t/h**
Тип: _____Serial N°: **j880-2**
Номер серии: _____Year of Construction: **1975**
Год постройки: _____

1. Chassis Шасси

General Condition; Общее состояние	good; хорошее	<input checked="" type="checkbox"/>	fair; среднее	<input type="checkbox"/>	poor; плохое	<input type="checkbox"/>
Steel Structure; Стальная структура	good; хорошее	<input checked="" type="checkbox"/>	fair; среднее	<input type="checkbox"/>	poor; плохое	<input type="checkbox"/>
Paint; Краска	good; хорошее	<input type="checkbox"/>	fair; среднее	<input type="checkbox"/>	poor; плохое	<input checked="" type="checkbox"/>
Travelling Unit ; Передвижная единица	good; хорошее	<input checked="" type="checkbox"/>	fair; среднее	<input type="checkbox"/>	poor; плохое	<input type="checkbox"/>
Electro Motors; Электро двигатели	good; хорошее	<input type="checkbox"/>	fair; среднее	<input checked="" type="checkbox"/>	poor; плохое	<input type="checkbox"/>
Brakes; Тормозы	good; хорошее	<input type="checkbox"/>	fair; среднее	<input checked="" type="checkbox"/>	poor; плохое	<input type="checkbox"/>
Rail Clamp; ж/д укрепление	good; хорошее	<input type="checkbox"/>	fair; среднее	<input type="checkbox"/>	poor; плохое	<input checked="" type="checkbox"/>
Wiring/Lamps; Электропроводы/лампы	good; хорошее	<input type="checkbox"/>	fair; среднее	<input type="checkbox"/>	poor; плохое	<input checked="" type="checkbox"/>

2. Cabin; кабина

General Condition; Общее состояние	good; хорошее	<input checked="" type="checkbox"/>	fair; среднее	<input type="checkbox"/>	poor; плохое	<input type="checkbox"/>
Wiring; Электропроводка	good; хорошее	<input checked="" type="checkbox"/>	fair; среднее	<input type="checkbox"/>	poor; плохое	<input type="checkbox"/>
Controls; Пульт управления	good; хорошее	<input checked="" type="checkbox"/>	fair; среднее	<input type="checkbox"/>	poor; плохое	<input type="checkbox"/>
Instruments; Инструменты	good; хорошее	<input checked="" type="checkbox"/>	fair; среднее	<input type="checkbox"/>	poor; плохое	<input type="checkbox"/>
Radius Gauge; Измеритель радиуса	good; хорошее	<input type="checkbox"/>	fair; среднее	<input type="checkbox"/>	poor; плохое	<input type="checkbox"/>
Glass; Окно кабины	good; хорошее	<input type="checkbox"/>	fair; среднее	<input checked="" type="checkbox"/>	poor; плохое	<input type="checkbox"/>

7. Necessary Repairs / Rehabilitation; Необходимый ремонт / Восстановление

Limit switch; hydraulic; paint; lights; windows; wire ropes; new suction and distribution; hoses and pipes;
switchboard with electronic components

Передельный выключатель, гидравлика, краска, освещения, окна, кабели, провода, новое всасывание и распределение,
шланги и трубопровода, пульт управления с электронными компонентами

8. Comments; Комментарии

Electric by Siemens; difficulties with electronic devices; spare parts list available; weighing unit to be
checked and calibrated; electro motors to be checked.

Электроника фирмы Сименса, трудности с электронными схемами, список запчастей в наличии, требуется проверка
и калибровка весов, требуется осмотр электромоторов

9. Recommendations for; Рекомендации к

Rehabilitation; Реабилитация

Minor repairs, мелкий ремонт

Replacement; Замена

10. Value / Cost; Стоимость

Current Value in % of New

Текущая стоимость в % от новой стоимости

0

Rehabilitation Cost US\$;

Стоимость реабилитации в дол. США \$

300,000.-

Replacement Cost (New)

Стоимость замены (новое оборудование)

4,000,000.-

3. Machinery

General Condition; Общее состояние	good; хорошее	<input checked="" type="checkbox"/>	fair; среднее	<input type="checkbox"/>	poor; плохое	<input type="checkbox"/>
Electro Motors; Электро двигатели	good; хорошее	<input checked="" type="checkbox"/>	fair; среднее	<input type="checkbox"/>	poor; плохое	<input type="checkbox"/>
Brakes; Тормозы	good; хорошее	<input checked="" type="checkbox"/>	fair; среднее	<input type="checkbox"/>	poor; плохое	<input type="checkbox"/>
Gear Boxes; Передача	good; хорошее	<input checked="" type="checkbox"/>	fair; среднее	<input type="checkbox"/>	poor; плохое	<input type="checkbox"/>
Wiring; Электропроводка	good; хорошее	<input checked="" type="checkbox"/>	fair; среднее	<input type="checkbox"/>	poor; плохое	<input type="checkbox"/>
Electric Panels; Пульт электрики	good; хорошее	<input checked="" type="checkbox"/>	fair; среднее	<input type="checkbox"/>	poor; плохое	<input type="checkbox"/>
Limit Switches; Передельный выключатель	good; хорошее	<input type="checkbox"/>	fair; среднее	<input checked="" type="checkbox"/>	poor; плохое	<input type="checkbox"/>
Overload Safety Device; Предохранитель от перегрузки	checked last: последняя проверка:	<input type="checkbox"/>			no; нет:	<input type="checkbox"/>
Hourmetre Reading, Счетчик часов	yes, reading: да, указано:		29800 (1990 - 97)		no; нет:	<input type="checkbox"/>

4. Lifting Unit; Подъемное приспособление

General Condition; Общее состояние	good; хорошее	<input checked="" type="checkbox"/>	fair; среднее	<input type="checkbox"/>	poor; плохое	<input type="checkbox"/>
Jib; Стрела	good; хорошее	<input checked="" type="checkbox"/>	fair; среднее	<input type="checkbox"/>	poor; плохое	<input type="checkbox"/>
Wires / Ropes; Кабели, провода	good; хорошее	<input type="checkbox"/>	fair; среднее	<input checked="" type="checkbox"/>	poor; плохое	<input type="checkbox"/>
Sheaves / Bearings; Шайбы, подшипники	good; хорошее	<input type="checkbox"/>	fair; среднее	<input checked="" type="checkbox"/>	poor; плохое	<input type="checkbox"/>
Winches; Вороты	good; хорошее	<input checked="" type="checkbox"/>	fair; среднее	<input type="checkbox"/>	poor; плохое	<input type="checkbox"/>

5. Luffing Unit; Единица, поднимающая/опускающая стрелу

General Condition; Общее состояние	good; хорошее	<input type="checkbox"/>	fair; среднее	<input type="checkbox"/>	poor; плохое	<input type="checkbox"/>
Electro Motors; Электродвигатели	good; хорошее	<input type="checkbox"/>	fair; среднее	<input type="checkbox"/>	poor; плохое	<input type="checkbox"/>
Brakes; Тормозы	good; хорошее	<input type="checkbox"/>	fair; среднее	<input type="checkbox"/>	poor; плохое	<input type="checkbox"/>
Gear Boxes; Передача	good; хорошее	<input type="checkbox"/>	fair; среднее	<input type="checkbox"/>	poor; плохое	<input type="checkbox"/>
Bearings / Bushes, Подшипники	good; хорошее	<input type="checkbox"/>	fair; среднее	<input type="checkbox"/>	poor; плохое	<input type="checkbox"/>

6. Slewing Unit; Поворотная единица

-



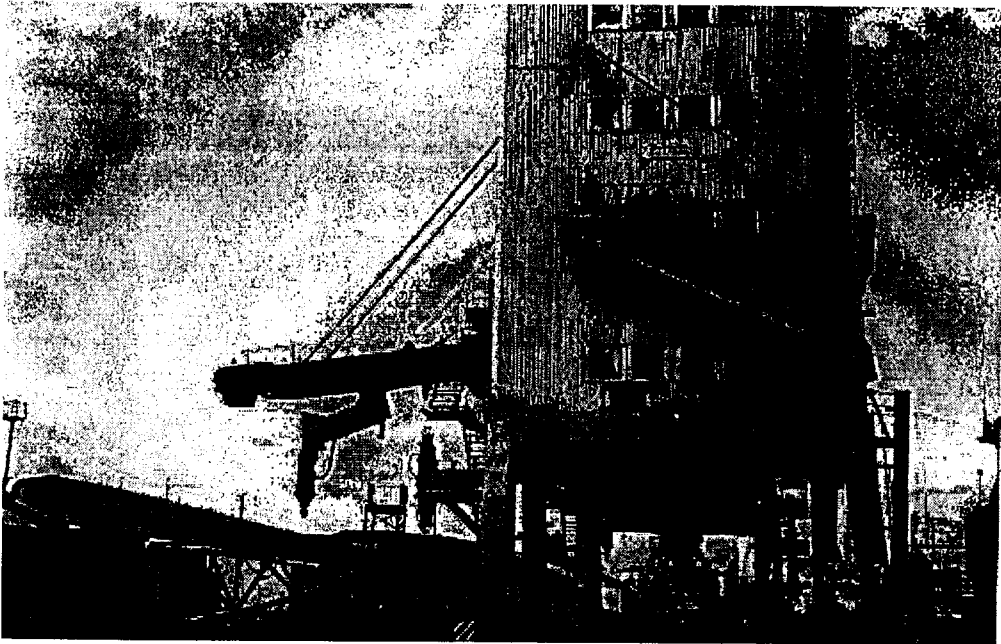

Equipment Assessment - Port of Batumi - Оценка состояния оборудования - Порт Батуми

(IB*56.2)/proj/georgien/BATCRAN.DOC

Item N°: _____ Department: _____
 Номер наименования: _____ Отдел: _____

Type of Equipment: **5-t Quay Crane**
 Тип оборудования: **Причальный кран грузоподъемности 5 тонн**

Asset reg. N°. **21**
 Регистрационный номер основных средств: _____

Manufacturer: **Ganz, Hungary**
 (фирма) Изготовитель: _____

Type: **5 t/16 m**
 Тип: _____

Serial N°: **42-32004-016** Year of Construction: **1964**
 Номер серии: _____ Год постройки: _____

1. Chassis Шасси

General Condition; Общее состояние	good; хорошее	<input type="checkbox"/>	fair; среднее	<input checked="" type="checkbox"/>	poor; плохое	<input type="checkbox"/>
Steel Structure; Стальная структура	good; хорошее	<input type="checkbox"/>	fair; среднее	<input checked="" type="checkbox"/>	poor; плохое	<input type="checkbox"/>
Paint; Краска	good; хорошее	<input type="checkbox"/>	fair; среднее	<input type="checkbox"/>	poor; плохое	<input checked="" type="checkbox"/>
Travelling Unit ; Передвижная единица	good; хорошее	<input type="checkbox"/>	fair; среднее	<input checked="" type="checkbox"/>	poor; плохое	<input type="checkbox"/>
Electro Motors; Электро двигатели	good; хорошее	<input type="checkbox"/>	fair; среднее	<input checked="" type="checkbox"/>	poor; плохое	<input type="checkbox"/>
Brakes; Тормозы	good; хорошее	<input type="checkbox"/>	fair; среднее	<input type="checkbox"/>	poor; плохое	<input checked="" type="checkbox"/>
Rail Clamp; ж/д укрепление	good; хорошее	<input type="checkbox"/>	fair; среднее	<input checked="" type="checkbox"/>	poor; плохое	<input type="checkbox"/>
Wiring/Lamps; Электропроводы/лампы	good; хорошее	<input type="checkbox"/>	fair; среднее	<input type="checkbox"/>	poor; плохое	<input checked="" type="checkbox"/>

2. Cabin; кабина

General Condition; Общее состояние	good; хорошее	<input type="checkbox"/>	fair; среднее	<input type="checkbox"/>	poor; плохое	<input checked="" type="checkbox"/>
Wiring; Электропроводка	good; хорошее	<input type="checkbox"/>	fair; среднее	<input type="checkbox"/>	poor; плохое	<input checked="" type="checkbox"/>
Controls; Пульт управления	good; хорошее	<input type="checkbox"/>	fair; среднее	<input type="checkbox"/>	poor; плохое	<input checked="" type="checkbox"/>
Instruments; Инструменты	good; хорошее	<input type="checkbox"/>	fair; среднее	<input type="checkbox"/>	poor; плохое	<input checked="" type="checkbox"/>
Radius Gauge; Измеритель радиуса	good; хорошее	<input type="checkbox"/>	fair; среднее	<input type="checkbox"/>	poor; плохое	<input checked="" type="checkbox"/>
Glass; Окно кабины	good; хорошее	<input type="checkbox"/>	fair; среднее	<input type="checkbox"/>	poor; плохое	<input checked="" type="checkbox"/>

3. Machinery

General Condition; Общее состояние	good; хорошее	<input type="checkbox"/>	fair; среднее	<input checked="" type="checkbox"/>	poor; плохое	<input type="checkbox"/>
Electro Motors; Электро двигатели	good; хорошее	<input type="checkbox"/>	fair; среднее	<input checked="" type="checkbox"/>	poor; плохое	<input type="checkbox"/>
Brakes; Тормозы	good; хорошее	<input type="checkbox"/>	fair; среднее	<input type="checkbox"/>	poor; плохое	<input checked="" type="checkbox"/>
Gear Boxes; Передача	good; хорошее	<input type="checkbox"/>	fair; среднее	<input checked="" type="checkbox"/>	poor; плохое	<input type="checkbox"/>
Wiring; Электропроводка	good; хорошее	<input type="checkbox"/>	fair; среднее	<input type="checkbox"/>	poor; плохое	<input checked="" type="checkbox"/>
Electric Panels; Пульт электрики	good; хорошее	<input type="checkbox"/>	fair; среднее	<input type="checkbox"/>	poor; плохое	<input checked="" type="checkbox"/>
Limit Switches; Передельный выключатель	good; хорошее	<input type="checkbox"/>	fair; среднее	<input type="checkbox"/>	poor; плохое	<input checked="" type="checkbox"/>
Overload Safety Device; Предохранитель от перегрузки	checked last: последняя проверка:	<input type="checkbox"/>			no; нет:	<input checked="" type="checkbox"/>
Hourmetre Reading, Счетчик часов	yes, reading: да, указано:	<input type="checkbox"/>	n.a.		no; нет:	<input checked="" type="checkbox"/>

4. Lifting Unit; Подъемное приспособление

General Condition; Общее состояние	good; хорошее	<input type="checkbox"/>	fair; среднее	<input checked="" type="checkbox"/>	poor; плохое	<input type="checkbox"/>
Jib; Стрела	good; хорошее	<input type="checkbox"/>	fair; среднее	<input checked="" type="checkbox"/>	poor; плохое	<input type="checkbox"/>
Wires / Ropes; Кабели, провода	good; хорошее	<input type="checkbox"/>	fair; среднее	<input type="checkbox"/>	poor; плохое	<input checked="" type="checkbox"/>
Sheaves / Bearings; Шайбы, подшипники	good; хорошее	<input type="checkbox"/>	fair; среднее	<input type="checkbox"/>	poor; плохое	<input checked="" type="checkbox"/>
Winches; Вороты	good; хорошее	<input type="checkbox"/>	fair; среднее	<input type="checkbox"/>	poor; плохое	<input checked="" type="checkbox"/>

5. Luffing Unit; Единица, поднимающая/опускающая стрелу

General Condition; Общее состояние	good; хорошее	<input type="checkbox"/>	fair; среднее	<input checked="" type="checkbox"/>	poor; плохое	<input type="checkbox"/>
Electro Motors; Электродвигатели	good; хорошее	<input type="checkbox"/>	fair; среднее	<input checked="" type="checkbox"/>	poor; плохое	<input type="checkbox"/>
Brakes; Тормозы	good; хорошее	<input type="checkbox"/>	fair; среднее	<input type="checkbox"/>	poor; плохое	<input checked="" type="checkbox"/>
Gear Boxes; Передача	good; хорошее	<input type="checkbox"/>	fair; среднее	<input checked="" type="checkbox"/>	poor; плохое	<input type="checkbox"/>
Bearings / Bushes, Подшипники	good; хорошее	<input type="checkbox"/>	fair; среднее	<input type="checkbox"/>	poor; плохое	<input checked="" type="checkbox"/>

6. Slewing Unit; Поворотная единица

General Condition; Общее состояние	good; хорошее	<input type="checkbox"/>	fair; среднее	<input checked="" type="checkbox"/>	poor; плохое	<input type="checkbox"/>
Electro Motors; Электродвигатели	good; хорошее	<input type="checkbox"/>	fair; среднее	<input checked="" type="checkbox"/>	poor; плохое	<input type="checkbox"/>
Brakes; Тормозы	good; хорошее	<input type="checkbox"/>	fair; среднее	<input type="checkbox"/>	poor; плохое	<input checked="" type="checkbox"/>
Gear Boxes; Передача	good; хорошее	<input type="checkbox"/>	fair; среднее	<input type="checkbox"/>	poor; плохое	<input checked="" type="checkbox"/>
Bearings, Подшипники	good; хорошее	<input type="checkbox"/>	fair; среднее	<input type="checkbox"/>	poor; плохое	<input checked="" type="checkbox"/>

7. Necessary Repairs / Rehabilitation; Необходимый ремонт / Восстановление

Electric; small steel; paint; lighting; brakes; bearings and bushes; all motors to be checked and insulated; completely new cabin; wire ropes and sheaves

Электроника, мелкий ремонт стальных частей, краска, освещение, тормозы, подшипники, требуется осмотр двигателей и изоляция, полностью новая кабина, кабели, провода и шайбы

8. Comments; Комментарии

Crane will receive new electric, switchboards and electrical parts. Parts are already in Batumi.

Кран получает новую электронику, пульты управления и электрические части, эти части уже в Батуми

9. Recommendations for; Рекомендации к

Rehabilitation; Реабилитация

X

Major overhaul, капитальный ремонт

Replacement; Замена

10. Value / Cost; Стоимость

Current Value in % of New

Текущая стоимость в % от новой стоимости

0

Rehabilitation Cost US\$;

Стоимость реабилитации в дол. США \$

380,000.-

Replacement Cost (New)

Стоимость замены (новое оборудование)

1,250,000.-



Equipment Assessment - Port of Batumi - Оценка состояния оборудования - Порт Батуми

(IB*66.2)/proj/georgien/BATCRAN.DOC

Item N°:
Номер наименования: _____

Department:
Отдел: _____

Type of Equipment: **5-t Quay Crane**
Тип оборудования: Причальный кран грузоподъемности 5 тонн

Asset reg. N°: **22**
Регистрационный номер основных средств: _____

Manufacturer: **Ganz, Hungary**
(фирма) Изготовитель: _____

Type: **5 t/16 m**
Тип: _____

Serial N°: **119**
Номер серии: _____

Year of Construction: **1985**
Год постройки: _____

1. Chassis Шасси

General Condition; Общее состояние	good; хорошее	<input type="checkbox"/>	fair; среднее	<input type="checkbox"/>	poor; плохое	<input type="checkbox"/>
Steel Structure; Стальная структура	good; хорошее	<input type="checkbox"/>	fair; среднее	<input type="checkbox"/>	poor; плохое	<input type="checkbox"/>
Paint; Краска	good; хорошее	<input type="checkbox"/>	fair; среднее	<input type="checkbox"/>	poor; плохое	<input type="checkbox"/>
Travelling Unit ; Передвижная единица	good; хорошее	<input type="checkbox"/>	fair; среднее	<input type="checkbox"/>	poor; плохое	<input type="checkbox"/>
Electro Motors; Электро двигатели	good; хорошее	<input type="checkbox"/>	fair; среднее	<input type="checkbox"/>	poor; плохое	<input type="checkbox"/>
Brakes; Тормозы	good; хорошее	<input type="checkbox"/>	fair; среднее	<input type="checkbox"/>	poor; плохое	<input type="checkbox"/>
Rail Clamp; ж/д укрепление	good; хорошее	<input type="checkbox"/>	fair; среднее	<input type="checkbox"/>	poor; плохое	<input type="checkbox"/>
Wiring/Lamps; Электропровода/лампы	good; хорошее	<input type="checkbox"/>	fair; среднее	<input type="checkbox"/>	poor; плохое	<input type="checkbox"/>

2. Cabin; кабина

General Condition; Общее состояние	good; хорошее	<input type="checkbox"/>	fair; среднее	<input type="checkbox"/>	poor; плохое	<input type="checkbox"/>
Wiring; Электропроводка	good; хорошее	<input type="checkbox"/>	fair; среднее	<input type="checkbox"/>	poor; плохое	<input type="checkbox"/>
Controls; Пульт управления	good; хорошее	<input type="checkbox"/>	fair; среднее	<input type="checkbox"/>	poor; плохое	<input type="checkbox"/>
Instruments; Инструменты	good; хорошее	<input type="checkbox"/>	fair; среднее	<input type="checkbox"/>	poor; плохое	<input type="checkbox"/>
Radius Gauge; Измеритель радиуса	good; хорошее	<input type="checkbox"/>	fair; среднее	<input type="checkbox"/>	poor; плохое	<input type="checkbox"/>
Glass; Окно кабины	good; хорошее	<input type="checkbox"/>	fair; среднее	<input type="checkbox"/>	poor; плохое	<input type="checkbox"/>

3. Machinery

General Condition; Общее состояние	good; хорошее	<input type="checkbox"/>	fair; среднее	<input type="checkbox"/>	poor; плохое	<input type="checkbox"/>
Electro Motors; Электро двигатели	good; хорошее	<input type="checkbox"/>	fair; среднее	<input type="checkbox"/>	poor; плохое	<input type="checkbox"/>
Brakes; Тормозы	good; хорошее	<input type="checkbox"/>	fair; среднее	<input type="checkbox"/>	poor; плохое	<input type="checkbox"/>
Gear Boxes; Передача	good; хорошее	<input type="checkbox"/>	fair; среднее	<input type="checkbox"/>	poor; плохое	<input type="checkbox"/>
Wiring; Электропроводка	good; хорошее	<input type="checkbox"/>	fair; среднее	<input type="checkbox"/>	poor; плохое	<input type="checkbox"/>
Electric Panels; Пульт электрики	good; хорошее	<input type="checkbox"/>	fair; среднее	<input type="checkbox"/>	poor; плохое	<input type="checkbox"/>
Limit Switches; Передельный выключатель	good; хорошее	<input type="checkbox"/>	fair; среднее	<input type="checkbox"/>	poor; плохое	<input type="checkbox"/>
Overload Safety Device; Предохранитель от перегрузки	checked last: последняя проверка:	<input type="checkbox"/>			no; нет:	<input type="checkbox"/>
Hourmetre Reading; Счетчик часов	yes, reading: да, указано:	<input type="checkbox"/>			no; нет:	<input type="checkbox"/>

4. Lifting Unit; Подъемное приспособление

General Condition; Общее состояние	good; хорошее	<input type="checkbox"/>	fair; среднее	<input type="checkbox"/>	poor; плохое	<input type="checkbox"/>
Jib; Стрела	good; хорошее	<input type="checkbox"/>	fair; среднее	<input type="checkbox"/>	poor; плохое	<input type="checkbox"/>
Wires / Ropes; Кабели, провода	good; хорошее	<input type="checkbox"/>	fair; среднее	<input type="checkbox"/>	poor; плохое	<input type="checkbox"/>
Sheaves / Bearings; Шайбы, подшипники	good; хорошее	<input type="checkbox"/>	fair; среднее	<input type="checkbox"/>	poor; плохое	<input type="checkbox"/>
Winches; Вороты	good; хорошее	<input type="checkbox"/>	fair; среднее	<input type="checkbox"/>	poor; плохое	X

5. Luffing Unit; Единица, поднимающая/опускающая стрелу

General Condition; Общее состояние	good; хорошее	<input type="checkbox"/>	fair; среднее	<input type="checkbox"/>	poor; плохое	<input type="checkbox"/>
Electro Motors; Электродвигатели	good; хорошее	<input type="checkbox"/>	fair; среднее	<input type="checkbox"/>	poor; плохое	<input type="checkbox"/>
Brakes; Тормозы	good; хорошее	<input type="checkbox"/>	fair; среднее	<input type="checkbox"/>	poor; плохое	<input type="checkbox"/>
Gear Boxes; Передача	good; хорошее	<input type="checkbox"/>	fair; среднее	<input type="checkbox"/>	poor; плохое	<input type="checkbox"/>
Bearings / Bushes, Подшипники	good; хорошее	<input type="checkbox"/>	fair; среднее	<input type="checkbox"/>	poor; плохое	<input type="checkbox"/>

6. Slewing Unit; Поворотная единица

General Condition; Общее состояние	good; хорошее	<input type="checkbox"/>	fair; среднее	<input type="checkbox"/>	poor; плохое	<input type="checkbox"/>
Electro Motors; Электродвигатели	good; хорошее	<input type="checkbox"/>	fair; среднее	<input type="checkbox"/>	poor; плохое	<input type="checkbox"/>
Brakes; Тормозы	good; хорошее	<input type="checkbox"/>	fair; среднее	<input type="checkbox"/>	poor; плохое	<input type="checkbox"/>
Gear Boxes; Передача	good; хорошее	<input type="checkbox"/>	fair; среднее	<input type="checkbox"/>	poor; плохое	<input type="checkbox"/>
Bearings, Подшипники	good; хорошее	<input type="checkbox"/>	fair; среднее	<input type="checkbox"/>	poor; плохое	<input type="checkbox"/>

7. Necessary Repairs / Rehabilitation; Необходимый ремонт / Восстановление

8. Comments; Комментарии

Disassembled/out of service. The Port intends to put the crane back into service. New switchboards and electric parts are already in the Port.

Демонтирован/ не работает, порт собирается отремонтировать этот кран, имеются уже новые пульты управления и электрические части в порту

9. Recommendations for; Рекомендации к

Rehabilitation; Реабилитация

X

Major overhaul, капитальный ремонт

Replacement; Замена

10. Value / Cost; Стоимость

Current Value in % of New

Текущая стоимость в % от новой стоимости

40

Rehabilitation Cost US\$;

Стоимость реабилитации в дол. США \$

380,000.-

Replacement Cost (New)

Стоимость замены (новое оборудование)

1,250,000.-



Equipment Assessment - Port of Batumi - Оценка состояния оборудования - Порт Батуми

(IB*66.2)/proj/georgien/BATCRAN.DOC

 Item N°:
 Номер наименования: _____

 Department:
 Отдел: _____

 Type of Equipment: **5-t Quay Crane**
 Тип оборудования: Причальный кран грузоподъемности 5 тонн

 Asset reg. N°: **24**
 Регистрационный номер основных средств: _____

 Manufacturer: **Ganz, Hungary**
 (фирма) Изготовитель: _____

 Type: **5 t/16 m**
 Тип: _____

 Serial N°: **5544**
 Номер серии: _____

 Year of Construction: **1967**
 Год постройки: _____

1. Chassis Шасси

General Condition; Общее состояние	good; хорошее	<input type="checkbox"/>	fair; среднее	<input checked="" type="checkbox"/>	poor; плохое	<input type="checkbox"/>
Steel Structure; Стальная структура	good; хорошее	<input type="checkbox"/>	fair; среднее	<input checked="" type="checkbox"/>	poor; плохое	<input type="checkbox"/>
Paint; Краска	good; хорошее	<input type="checkbox"/>	fair; среднее	<input type="checkbox"/>	poor; плохое	<input checked="" type="checkbox"/>
Travelling Unit ; Передвижная единица	good; хорошее	<input type="checkbox"/>	fair; среднее	<input checked="" type="checkbox"/>	poor; плохое	<input type="checkbox"/>
Electro Motors; Электро двигатели	good; хорошее	<input type="checkbox"/>	fair; среднее	<input checked="" type="checkbox"/>	poor; плохое	<input type="checkbox"/>
Brakes; Тормозы	good; хорошее	<input type="checkbox"/>	fair; среднее	<input type="checkbox"/>	poor; плохое	<input checked="" type="checkbox"/>
Rail Clamp; ж/д укрепление	good; хорошее	<input type="checkbox"/>	fair; среднее	<input type="checkbox"/>	poor; плохое	<input checked="" type="checkbox"/>
Wiring/Lamps; Электропроводы/лампы	good; хорошее	<input type="checkbox"/>	fair; среднее	<input type="checkbox"/>	poor; плохое	<input checked="" type="checkbox"/>

2. Cabin; кабина

General Condition; Общее состояние	good; хорошее	<input type="checkbox"/>	fair; среднее	<input type="checkbox"/>	poor; плохое	<input checked="" type="checkbox"/>
Wiring; Электропроводка	good; хорошее	<input type="checkbox"/>	fair; среднее	<input type="checkbox"/>	poor; плохое	<input checked="" type="checkbox"/>
Controls; Пульт управления	good; хорошее	<input type="checkbox"/>	fair; среднее	<input type="checkbox"/>	poor; плохое	<input checked="" type="checkbox"/>
Instruments; Инструменты	good; хорошее	<input type="checkbox"/>	fair; среднее	<input type="checkbox"/>	poor; плохое	<input checked="" type="checkbox"/>
Radius Gauge; Измеритель радиуса	good; хорошее	<input type="checkbox"/>	fair; среднее	<input type="checkbox"/>	poor; плохое	<input checked="" type="checkbox"/>
Glass; Окно кабины	good; хорошее	<input type="checkbox"/>	fair; среднее	<input type="checkbox"/>	poor; плохое	<input checked="" type="checkbox"/>

3. Machinery

General Condition; Общее состояние	good; хорошее	<input type="checkbox"/>	fair; среднее	<input checked="" type="checkbox"/>	poor; плохое	<input type="checkbox"/>
Electro Motors; Электро двигатели	good; хорошее	<input type="checkbox"/>	fair; среднее	<input checked="" type="checkbox"/>	poor; плохое	<input type="checkbox"/>
Brakes; Тормозы	good; хорошее	<input type="checkbox"/>	fair; среднее	<input type="checkbox"/>	poor; плохое	<input checked="" type="checkbox"/>
Gear Boxes; Передача	good; хорошее	<input type="checkbox"/>	fair; среднее	<input checked="" type="checkbox"/>	poor; плохое	<input type="checkbox"/>
Wiring; Электропроводка	good; хорошее	<input type="checkbox"/>	fair; среднее	<input type="checkbox"/>	poor; плохое	<input checked="" type="checkbox"/>
Electric Panels; Пульт электрики	good; хорошее	<input type="checkbox"/>	fair; среднее	<input type="checkbox"/>	poor; плохое	<input checked="" type="checkbox"/>
Limit Switches; Передельный выключатель	good; хорошее	<input type="checkbox"/>	fair; среднее	<input type="checkbox"/>	poor; плохое	<input checked="" type="checkbox"/>
Overload Safety Device; Предохранитель от перегрузки	checked last: последняя проверка:	<input type="checkbox"/>			no; нет:	<input checked="" type="checkbox"/>
Hourmetre Reading, Счетчик часов	yes, reading: да, указано:	<input type="checkbox"/>	n.a.		no; нет:	<input checked="" type="checkbox"/>

4. Lifting Unit; Подъемное приспособление

General Condition; Общее состояние	good; хорошее	<input type="checkbox"/>	fair; среднее	<input checked="" type="checkbox"/>	poor; плохое	<input type="checkbox"/>
Jib; Стрела	good; хорошее	<input type="checkbox"/>	fair; среднее	<input checked="" type="checkbox"/>	poor; плохое	<input type="checkbox"/>
Wires / Ropes; Кабели, провода	good; хорошее	<input type="checkbox"/>	fair; среднее	<input type="checkbox"/>	poor; плохое	<input checked="" type="checkbox"/>
Sheaves / Bearings; Шайбы, подшипники	good; хорошее	<input type="checkbox"/>	fair; среднее	<input type="checkbox"/>	poor; плохое	<input checked="" type="checkbox"/>
Winches; Вороты	good; хорошее	<input type="checkbox"/>	fair; среднее	<input type="checkbox"/>	poor; плохое	<input checked="" type="checkbox"/>

5. Luffing Unit; Единица, поднимающая/опускающая стрелу

General Condition; Общее состояние	good; хорошее	<input type="checkbox"/>	fair; среднее	<input checked="" type="checkbox"/>	poor; плохое	<input type="checkbox"/>
Electro Motors; Электродвигатели	good; хорошее	<input type="checkbox"/>	fair; среднее	<input checked="" type="checkbox"/>	poor; плохое	<input type="checkbox"/>
Brakes; Тормозы	good; хорошее	<input type="checkbox"/>	fair; среднее	<input type="checkbox"/>	poor; плохое	<input checked="" type="checkbox"/>
Gear Boxes; Передача	good; хорошее	<input type="checkbox"/>	fair; среднее	<input checked="" type="checkbox"/>	poor; плохое	<input type="checkbox"/>
Bearings / Bushes, Подшипники	good; хорошее	<input type="checkbox"/>	fair; среднее	<input type="checkbox"/>	poor; плохое	<input checked="" type="checkbox"/>

6. Slewing Unit; Поворотная единица

General Condition; Общее состояние	good; хорошее	<input type="checkbox"/>	fair; среднее	<input checked="" type="checkbox"/>	poor; плохое	<input type="checkbox"/>
Electro Motors; Электродвигатели	good; хорошее	<input type="checkbox"/>	fair; среднее	<input checked="" type="checkbox"/>	poor; плохое	<input type="checkbox"/>
Brakes; Тормозы	good; хорошее	<input type="checkbox"/>	fair; среднее	<input type="checkbox"/>	poor; плохое	<input checked="" type="checkbox"/>
Gear Boxes; Передача	good; хорошее	<input type="checkbox"/>	fair; среднее	<input type="checkbox"/>	poor; плохое	<input checked="" type="checkbox"/>
Bearings, Подшипники	good; хорошее	<input type="checkbox"/>	fair; среднее	<input type="checkbox"/>	poor; плохое	<input checked="" type="checkbox"/>

7. Necessary Repairs / Rehabilitation; Необходимый ремонт / Восстановление

Electric; small steel; paint; lighting; brakes; hydraulic; new electric; completely new cabin; electro-
motors to be checked and newly insulated; new bushings and bearings; wire ropes; sheaves

Электроника, мелкий ремонт стальных частей, краска, освещение, тормозы, гидравлика, новая электроника,
новая кабина, требуется осмотр электродвигателей и изоляция, новые подшипники, кабели, провода и шайбы

8. Comments; Комментарии

Crane will receive new electric. Switchboards and electric parts are already in the Port.

Low priority

Кран получает новую электронику, пульты управления и электрические части имеются уже в порту
срочный ремонт не требуется

9. Recommendations for; Рекомендации к

Rehabilitation; Реабилитация	<input checked="" type="checkbox"/>	Major overhaul, капитальный ремонт
Replacement; Замена	<input type="checkbox"/>	

10. Value / Cost; Стоимость

Current Value in % of New Текущая стоимость в % от новой стоимости	0
Rehabilitation Cost US\$; Стоимость реабилитации в дол. США \$	400,000.-
Replacement Cost (New) Стоимость замены (новое оборудование)	1,250,000.-

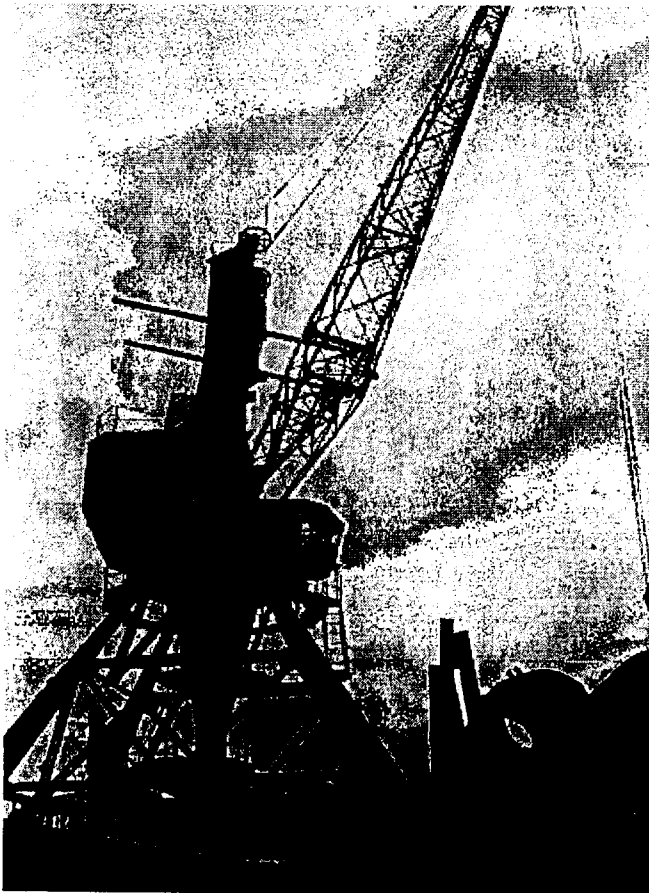
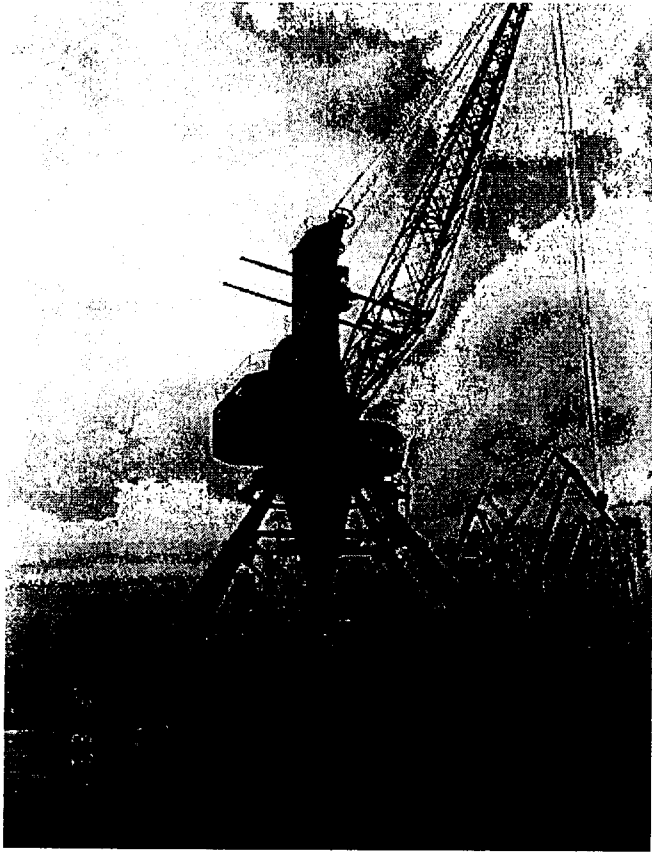

Equipment Assessment - Port of Batumi - Оценка состояния оборудования - Порт Батуми

(B*66 2)/proj/georgien/BATCRAN.DOC

Item N°:
Номер наименования: _____Department:
Отдел: _____Type of Equipment: **Quay Crane**
Тип оборудования: Причальный кранAsset reg. N°: **25**
Регистрационный номер основных средств: _____Manufacturer: **Kranbau Eberswalde GmbH, Germany, Germany**
(фирма) Изготовитель: _____Type: **10-t Abus**
Тип: _____Serial N°: **1072389**
Номер серии: _____Year of Construction: **1967**
Год постройки: _____

1. Chassis Шасси

General Condition; Общее состояние	good; хорошее	<input type="checkbox"/>	fair; среднее	<input checked="" type="checkbox"/>	poor; плохое	<input type="checkbox"/>
Steel Structure; Стальная структура	good; хорошее	<input type="checkbox"/>	fair; среднее	<input type="checkbox"/>	poor; плохое	<input checked="" type="checkbox"/>
Paint; Краска	good; хорошее	<input type="checkbox"/>	fair; среднее	<input type="checkbox"/>	poor; плохое	<input checked="" type="checkbox"/>
Travelling Unit ; Передвижная единица	good; хорошее	<input type="checkbox"/>	fair; среднее	<input checked="" type="checkbox"/>	poor; плохое	<input type="checkbox"/>
Electro Motors; Электро двигатели	good; хорошее	<input type="checkbox"/>	fair; среднее	<input checked="" type="checkbox"/>	poor; плохое	<input type="checkbox"/>
Brakes; Тормозы	good; хорошее	<input type="checkbox"/>	fair; среднее	<input type="checkbox"/>	poor; плохое	<input checked="" type="checkbox"/>
Rail Clamp; ж/д укрепление	good; хорошее	<input type="checkbox"/>	fair; среднее	<input type="checkbox"/>	poor; плохое	<input checked="" type="checkbox"/>
Wiring/Lamps; Электропроводы/лампы	good; хорошее	<input type="checkbox"/>	fair; среднее	<input type="checkbox"/>	poor; плохое	<input checked="" type="checkbox"/>

2. Cabin; кабина

General Condition; Общее состояние	good; хорошее	<input type="checkbox"/>	fair; среднее	<input type="checkbox"/>	poor; плохое	<input checked="" type="checkbox"/>
Wiring; Электропроводка	good; хорошее	<input type="checkbox"/>	fair; среднее	<input type="checkbox"/>	poor; плохое	<input checked="" type="checkbox"/>
Controls; Пульт управления	good; хорошее	<input type="checkbox"/>	fair; среднее	<input type="checkbox"/>	poor; плохое	<input checked="" type="checkbox"/>
Instruments; Инструменты	good; хорошее	<input type="checkbox"/>	fair; среднее	<input type="checkbox"/>	poor; плохое	<input checked="" type="checkbox"/>
Radius Gauge; Измеритель радиуса	good; хорошее	<input type="checkbox"/>	fair; среднее	<input type="checkbox"/>	poor; плохое	<input checked="" type="checkbox"/>
Glass; Окно кабины	good; хорошее	<input type="checkbox"/>	fair; среднее	<input type="checkbox"/>	poor; плохое	<input checked="" type="checkbox"/>

3. Machinery

General Condition; Общее состояние	good; хорошее	<input type="checkbox"/>	fair; среднее	<input checked="" type="checkbox"/>	poor; плохое	<input type="checkbox"/>
Electro Motors; Электро двигатели	good; хорошее	<input type="checkbox"/>	fair; среднее	<input checked="" type="checkbox"/>	poor; плохое	<input type="checkbox"/>
Brakes; Тормозы	good; хорошее	<input type="checkbox"/>	fair; среднее	<input type="checkbox"/>	poor; плохое	<input checked="" type="checkbox"/>
Gear Boxes; Передача	good; хорошее	<input type="checkbox"/>	fair; среднее	<input checked="" type="checkbox"/>	poor; плохое	<input type="checkbox"/>
Wiring; Электропроводка	good; хорошее	<input type="checkbox"/>	fair; среднее	<input type="checkbox"/>	poor; плохое	<input checked="" type="checkbox"/>
Electric Panels; Пульт электрики	good; хорошее	<input type="checkbox"/>	fair; среднее	<input type="checkbox"/>	poor; плохое	<input checked="" type="checkbox"/>
Limit Switches; Передельный выключатель	good; хорошее	<input type="checkbox"/>	fair; среднее	<input type="checkbox"/>	poor; плохое	<input checked="" type="checkbox"/>
Overload Safety Device; Предохранитель от перегрузки	checked last: последняя проверка:	<input type="checkbox"/>			no; нет:	<input checked="" type="checkbox"/>
Hourmetre Reading, Счетчик часов	yes, reading: да, указано:	<input type="checkbox"/>	n.a.		no; нет:	<input checked="" type="checkbox"/>

4. Lifting Unit; Подъемное приспособление

General Condition; Общее состояние	good; хорошее	<input type="checkbox"/>	fair; среднее	<input checked="" type="checkbox"/>	poor; плохое	<input type="checkbox"/>
Jib; Стрела	good; хорошее	<input type="checkbox"/>	fair; среднее	<input type="checkbox"/>	poor; плохое	<input checked="" type="checkbox"/>
Wires / Ropes; Кабели, провода	good; хорошее	<input type="checkbox"/>	fair; среднее	<input type="checkbox"/>	poor; плохое	<input checked="" type="checkbox"/>
Sheaves / Bearings; Шайбы, подшипники	good; хорошее	<input type="checkbox"/>	fair; среднее	<input type="checkbox"/>	poor; плохое	<input checked="" type="checkbox"/>
Winches; Вороты	good; хорошее	<input type="checkbox"/>	fair; среднее	<input type="checkbox"/>	poor; плохое	<input checked="" type="checkbox"/>

5. Luffing Unit; Единица, поднимающая/опускающая стрелу

General Condition; Общее состояние	good; хорошее	<input type="checkbox"/>	fair; среднее	<input checked="" type="checkbox"/>	poor; плохое	<input type="checkbox"/>
Electro Motors; Электродвигатели	good; хорошее	<input type="checkbox"/>	fair; среднее	<input checked="" type="checkbox"/>	poor; плохое	<input type="checkbox"/>
Brakes; Тормозы	good; хорошее	<input type="checkbox"/>	fair; среднее	<input type="checkbox"/>	poor; плохое	<input checked="" type="checkbox"/>
Gear Boxes; Передача	good; хорошее	<input type="checkbox"/>	fair; среднее	<input checked="" type="checkbox"/>	poor; плохое	<input type="checkbox"/>
Bearings / Bushes, Подшипники	good; хорошее	<input type="checkbox"/>	fair; среднее	<input type="checkbox"/>	poor; плохое	<input checked="" type="checkbox"/>

6. Slewing Unit; Поворотная единица

General Condition; Общее состояние	good; хорошее	<input type="checkbox"/>	fair; среднее	<input type="checkbox"/>	poor; плохое	<input checked="" type="checkbox"/>
Electro Motors; Электродвигатели	good; хорошее	<input type="checkbox"/>	fair; среднее	<input type="checkbox"/>	poor; плохое	<input checked="" type="checkbox"/>
Brakes; Тормозы	good; хорошее	<input type="checkbox"/>	fair; среднее	<input type="checkbox"/>	poor; плохое	<input checked="" type="checkbox"/>
Gear Boxes; Передача	good; хорошее	<input type="checkbox"/>	fair; среднее	<input type="checkbox"/>	poor; плохое	<input checked="" type="checkbox"/>
Bearings, Подшипники	good; хорошее	<input type="checkbox"/>	fair; среднее	<input type="checkbox"/>	poor; плохое	<input checked="" type="checkbox"/>

7. Necessary Repairs / Rehabilitation; Необходимый ремонт / Восстановление

Steel; new electric; brakes; slewing unit; cabin; travel; paint; bushings and bearings; wire ropes; check
motors

Сталь, новая электроника, тормозы, поворотная единица, кабина, передвижная единица, краска, подшипники, кабели,
провода, осмотр двигателей

8. Comments; Комментарии

Low priority for repair works

Срочный ремонт не требуется

9. Recommendations for; Рекомендации к

Rehabilitation; Реабилитация

Major overhaul, капитальный ремонт

Replacement; Замена

10. Value / Cost; Стоимость

Current Value in % of New

Текущая стоимость в % от новой стоимости

0

Rehabilitation Cost US\$;

Стоимость реабилитации в дол. США \$

650,000.-

Replacement Cost (New)

Стоимость замены (новое оборудование)

1,500,000.-



Equipment Assessment - Port of Batumi - Оценка состояния оборудования - Порт Батуми

(IB*66.2)/proj/georgien/BATCRAN.DOC

Item N°:
Номер наименования: _____Department:
Отдел: _____Type of Equipment: **Quay Crane**
Тип оборудования: Причальный кранAsset reg. N°. **26**
Регистрационный номер основных средств: _____Manufacturer: **Ganz, Hungary**
(фирма) Изготовитель: _____Type: **5-t/16 m**
Тип: _____Serial N°: **5613**
Номер серии: _____Year of Construction: **1968**
Год постройки: _____

1. Chassis Шасси

General Condition; Общее состояние	good; хорошее	<input type="checkbox"/>	fair; среднее	<input checked="" type="checkbox"/>	poor; плохое	<input type="checkbox"/>
Steel Structure; Стальная структура	good; хорошее	<input type="checkbox"/>	fair; среднее	<input checked="" type="checkbox"/>	poor; плохое	<input type="checkbox"/>
Paint; Краска	good; хорошее	<input type="checkbox"/>	fair; среднее	<input type="checkbox"/>	poor; плохое	<input checked="" type="checkbox"/>
Travelling Unit ; Передвижная единица	good; хорошее	<input type="checkbox"/>	fair; среднее	<input checked="" type="checkbox"/>	poor; плохое	<input type="checkbox"/>
Electro Motors; Электро двигатели	good; хорошее	<input type="checkbox"/>	fair; среднее	<input checked="" type="checkbox"/>	poor; плохое	<input type="checkbox"/>
Brakes; Тормозы	good; хорошее	<input type="checkbox"/>	fair; среднее	<input type="checkbox"/>	poor; плохое	<input checked="" type="checkbox"/>
Rail Clamp; ж/д укрепление	good; хорошее	<input type="checkbox"/>	fair; среднее	<input checked="" type="checkbox"/>	poor; плохое	<input type="checkbox"/>
Wiring/Lamps; Электропровода/лампы	good; хорошее	<input type="checkbox"/>	fair; среднее	<input type="checkbox"/>	poor; плохое	<input checked="" type="checkbox"/>

2. Cabin; кабина

General Condition; Общее состояние	good; хорошее	<input type="checkbox"/>	fair; среднее	<input type="checkbox"/>	poor; плохое	<input checked="" type="checkbox"/>
Wiring; Электропроводка	good; хорошее	<input type="checkbox"/>	fair; среднее	<input type="checkbox"/>	poor; плохое	<input checked="" type="checkbox"/>
Controls; Пульт управления	good; хорошее	<input type="checkbox"/>	fair; среднее	<input type="checkbox"/>	poor; плохое	<input checked="" type="checkbox"/>
Instruments; Инструменты	good; хорошее	<input type="checkbox"/>	fair; среднее	<input type="checkbox"/>	poor; плохое	<input checked="" type="checkbox"/>
Radius Gauge; Измеритель радиуса	good; хорошее	<input type="checkbox"/>	fair; среднее	<input type="checkbox"/>	poor; плохое	<input checked="" type="checkbox"/>
Glass; Окно кабины	good; хорошее	<input type="checkbox"/>	fair; среднее	<input type="checkbox"/>	poor; плохое	<input checked="" type="checkbox"/>

3. Machinery

General Condition; Общее состояние	good; хорошее	<input type="checkbox"/>	fair; среднее	<input type="checkbox"/>	poor; плохое	X
Electro Motors; Электро двигатели	good; хорошее	<input type="checkbox"/>	fair; среднее	<input type="checkbox"/>	poor; плохое	X
Brakes; Тормозы	good; хорошее	<input type="checkbox"/>	fair; среднее	<input type="checkbox"/>	poor; плохое	X
Gear Boxes; Передача	good; хорошее	<input type="checkbox"/>	fair; среднее	X	poor; плохое	<input type="checkbox"/>
Wiring; Электропроводка	good; хорошее	<input type="checkbox"/>	fair; среднее	<input type="checkbox"/>	poor; плохое	X
Electric Panels; Пульт электрики	good; хорошее	<input type="checkbox"/>	fair; среднее	<input type="checkbox"/>	poor; плохое	X
Limit Switches; Передельный выключатель	good; хорошее	<input type="checkbox"/>	fair; среднее	<input type="checkbox"/>	poor; плохое	X
Overload Safety Device; Предохранитель от перегрузки	checked last: последняя проверка: yes, reading: да, указано:	<input type="checkbox"/>			no; нет:	X
Hourmetre Reading, Счетчик часов		<input type="checkbox"/>	n.a.		no; нет:	X

4. Lifting Unit; Подъемное приспособление

General Condition; Общее состояние	good; хорошее	<input type="checkbox"/>	fair; среднее	X	poor; плохое	<input type="checkbox"/>
Jib; Стрела	good; хорошее	<input type="checkbox"/>	fair; среднее	X	poor; плохое	<input type="checkbox"/>
Wires / Ropes; Кабели, провода	good; хорошее	<input type="checkbox"/>	fair; среднее	<input type="checkbox"/>	poor; плохое	X
Sheaves / Bearings; Шайбы, подшипники	good; хорошее	<input type="checkbox"/>	fair; среднее	<input type="checkbox"/>	poor; плохое	X
Winches; Вороты	good; хорошее	<input type="checkbox"/>	fair; среднее	<input type="checkbox"/>	poor; плохое	X

5. Luffing Unit; Единица, поднимающая/опускающая стрелу

General Condition; Общее состояние	good; хорошее	<input type="checkbox"/>	fair; среднее	X	poor; плохое	<input type="checkbox"/>
Electro Motors; Электродвигатели	good; хорошее	<input type="checkbox"/>	fair; среднее	X	poor; плохое	<input type="checkbox"/>
Brakes; Тормозы	good; хорошее	<input type="checkbox"/>	fair; среднее	<input type="checkbox"/>	poor; плохое	X
Gear Boxes; Передача	good; хорошее	<input type="checkbox"/>	fair; среднее	X	poor; плохое	<input type="checkbox"/>
Bearings / Bushes, Подшипники	good; хорошее	<input type="checkbox"/>	fair; среднее	<input type="checkbox"/>	poor; плохое	X

6. Slewing Unit; Поворотная единица

General Condition; Общее состояние	good; хорошее	<input type="checkbox"/>	fair; среднее	X	poor; плохое	<input type="checkbox"/>
Electro Motors; Электродвигатели	good; хорошее	<input type="checkbox"/>	fair; среднее	X	poor; плохое	<input type="checkbox"/>
Brakes; Тормозы	good; хорошее	<input type="checkbox"/>	fair; среднее	<input type="checkbox"/>	poor; плохое	X
Gear Boxes; Передача	good; хорошее	<input type="checkbox"/>	fair; среднее	X	poor; плохое	<input type="checkbox"/>
Bearings, Подшипники	good; хорошее	<input type="checkbox"/>	fair; среднее	<input type="checkbox"/>	poor; плохое	X

7. Necessary Repairs / Rehabilitation; Необходимый ремонт / Восстановление

Electric; lights; paint; small steel; brakes; bushings and bearings; ropes and sheaves; all motors to be checked; completely new cabin

Электроника, освещение, краска, мелкий ремонт стальных частей, подшипники, провода и шайбы, требуется осмотр всех двигателей, совершенно новая кабина

8. Comments; Комментарии**9. Recommendations for; Рекомендации к**

Rehabilitation; Реабилитация

X

Major overhaul, капитальный ремонт

Replacement; Замена

10. Value / Cost; Стоимость

Current Value in % of New Текущая стоимость в % от новой стоимости	<u>0</u>
Rehabilitation Cost US\$; Стоимость реабилитации в дол. США \$	<u>380,000.-</u>
Replacement Cost (New) Стоимость замены (новое оборудование)	<u>1,250,000.-</u>

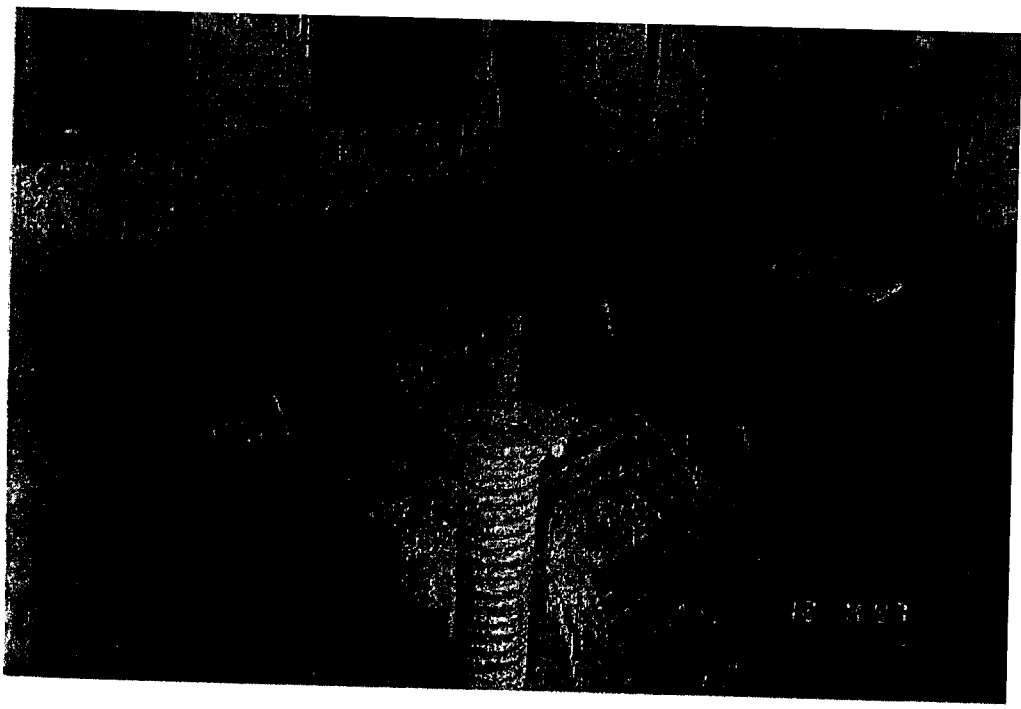

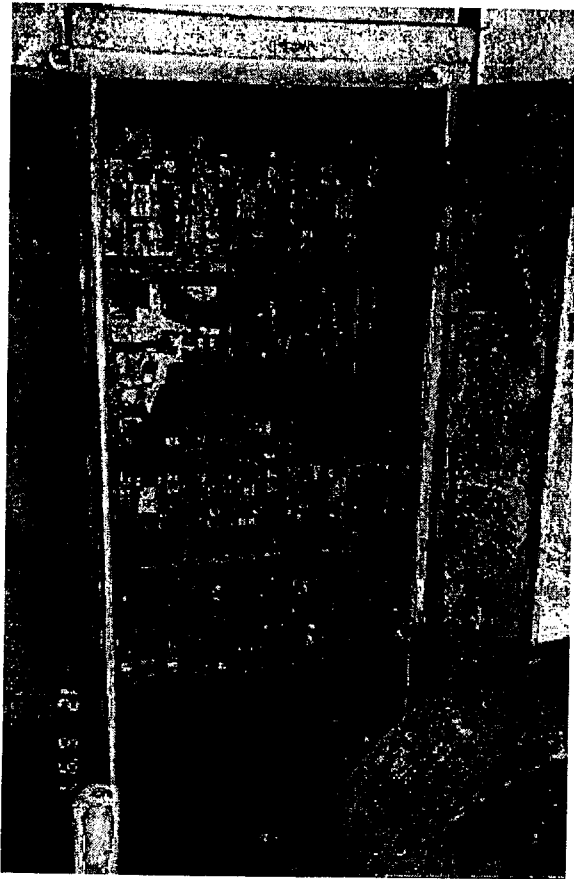

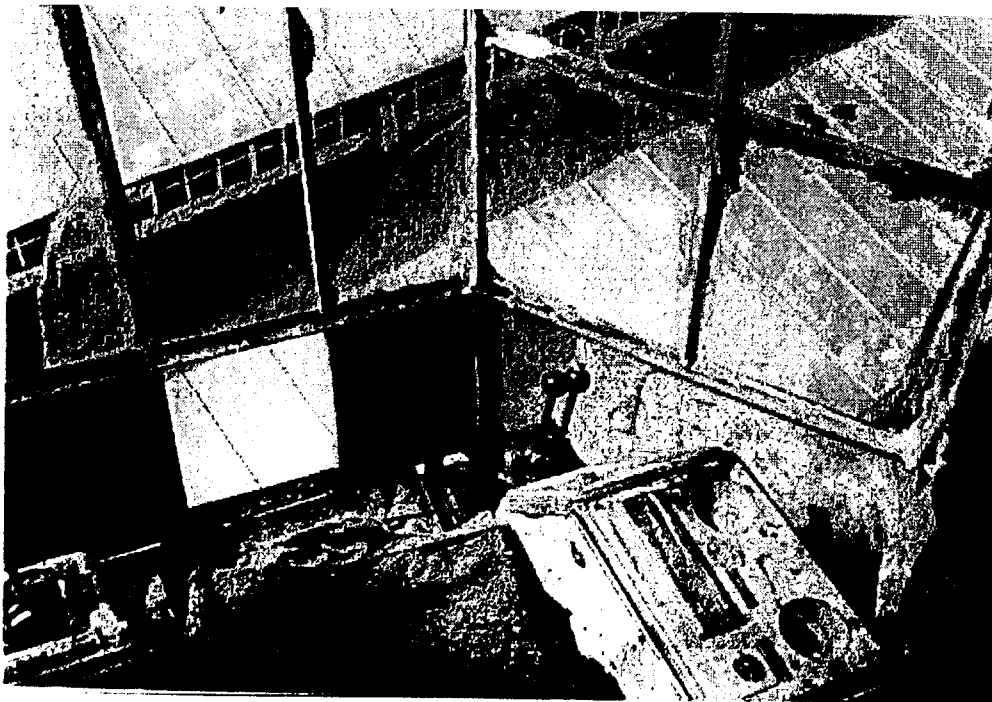

Equipment Assessment - Port of Batumi - Оценка состояния оборудования - Порт Батуми

(IB*66.2)\f.\proj\georgien\BATCRAN.DOC

Item N°:
Номер наименования: _____Department:
Отдел: _____Type of Equipment: **Quay Crane**
Тип оборудования: Причальный кранAsset reg. N°. **27**
Регистрационный номер основных средств: _____Manufacturer: **Ganz, Hungary**
(фирма) Изготовитель: _____Type: **5-t/23 m**
Тип: _____Serial N°: **5614**
Номер серии: _____Year of Construction: **1968**
Год постройки: _____

1. Chassis Шасси

General Condition; Общее состояние	good; хорошее	<input type="checkbox"/>	fair; среднее	<input checked="" type="checkbox"/>	poor; плохое	<input type="checkbox"/>
Steel Structure; Стальная структура	good; хорошее	<input type="checkbox"/>	fair; среднее	<input checked="" type="checkbox"/>	poor; плохое	<input type="checkbox"/>
Paint; Краска	good; хорошее	<input type="checkbox"/>	fair; среднее	<input type="checkbox"/>	poor; плохое	<input checked="" type="checkbox"/>
Travelling Unit ; Передвижная единица	good; хорошее	<input type="checkbox"/>	fair; среднее	<input checked="" type="checkbox"/>	poor; плохое	<input type="checkbox"/>
Electro Motors; Электро двигатели	good; хорошее	<input type="checkbox"/>	fair; среднее	<input checked="" type="checkbox"/>	poor; плохое	<input type="checkbox"/>
Brakes; Тормозы	good; хорошее	<input type="checkbox"/>	fair; среднее	<input type="checkbox"/>	poor; плохое	<input checked="" type="checkbox"/>
Rail Clamp; ж/д укрепление	good; хорошее	<input type="checkbox"/>	fair; среднее	<input type="checkbox"/>	poor; плохое	<input checked="" type="checkbox"/>
Wiring/Lamps; Электропроводы/лампы	good; хорошее	<input type="checkbox"/>	fair; среднее	<input type="checkbox"/>	poor; плохое	<input checked="" type="checkbox"/>

2. Cabin; кабина

General Condition; Общее состояние	good; хорошее	<input type="checkbox"/>	fair; среднее	<input checked="" type="checkbox"/>	poor; плохое	<input type="checkbox"/>
Wiring; Электропроводка	good; хорошее	<input type="checkbox"/>	fair; среднее	<input type="checkbox"/>	poor; плохое	<input checked="" type="checkbox"/>
Controls; Пульт управления	good; хорошее	<input type="checkbox"/>	fair; среднее	<input type="checkbox"/>	poor; плохое	<input checked="" type="checkbox"/>
Instruments; Инструменты	good; хорошее	<input type="checkbox"/>	fair; среднее	<input type="checkbox"/>	poor; плохое	<input checked="" type="checkbox"/>
Radius Gauge; Измеритель радиуса	good; хорошее	<input type="checkbox"/>	fair; среднее	<input type="checkbox"/>	poor; плохое	<input checked="" type="checkbox"/>
Glass; Окно кабины	good; хорошее	<input type="checkbox"/>	fair; среднее	<input type="checkbox"/>	poor; плохое	<input checked="" type="checkbox"/>

3. Machinery

General Condition; Общее состояние	good; хорошее	<input type="checkbox"/>	fair; среднее	<input checked="" type="checkbox"/>	poor; плохое	<input type="checkbox"/>
Electro Motors; Электро двигатели	good; хорошее	<input type="checkbox"/>	fair; среднее	<input checked="" type="checkbox"/>	poor; плохое	<input type="checkbox"/>
Brakes; Тормозы	good; хорошее	<input type="checkbox"/>	fair; среднее	<input type="checkbox"/>	poor; плохое	<input checked="" type="checkbox"/>
Gear Boxes; Передача	good; хорошее	<input type="checkbox"/>	fair; среднее	<input checked="" type="checkbox"/>	poor; плохое	<input type="checkbox"/>
Wiring; Электропроводка	good; хорошее	<input type="checkbox"/>	fair; среднее	<input type="checkbox"/>	poor; плохое	<input checked="" type="checkbox"/>
Electric Panels; Пульт электрики	good; хорошее	<input type="checkbox"/>	fair; среднее	<input type="checkbox"/>	poor; плохое	<input checked="" type="checkbox"/>
Limit Switches; Передельный выключатель	good; хорошее	<input type="checkbox"/>	fair; среднее	<input type="checkbox"/>	poor; плохое	<input checked="" type="checkbox"/>
Overload Safety Device; Предохранитель от перегрузки	checked last: последняя проверка:	<input type="checkbox"/>			no; нет:	<input checked="" type="checkbox"/>
Hourmetre Reading; Счетчик часов	yes, reading: да, указано:	<input type="checkbox"/>	n.a.		no; нет:	<input checked="" type="checkbox"/>

4. Lifting Unit; Подъемное приспособление

General Condition; Общее состояние	good; хорошее	<input type="checkbox"/>	fair; среднее	<input checked="" type="checkbox"/>	poor; плохое	<input type="checkbox"/>
Jib; Стрела	good; хорошее	<input type="checkbox"/>	fair; среднее	<input checked="" type="checkbox"/>	poor; плохое	<input type="checkbox"/>
Wires / Ropes; Кабели, провода	good; хорошее	<input type="checkbox"/>	fair; среднее	<input type="checkbox"/>	poor; плохое	<input checked="" type="checkbox"/>
Sheaves / Bearings; Шайбы, подшипники	good; хорошее	<input type="checkbox"/>	fair; среднее	<input type="checkbox"/>	poor; плохое	<input checked="" type="checkbox"/>
Winches; Вороты	good; хорошее	<input type="checkbox"/>	fair; среднее	<input type="checkbox"/>	poor; плохое	<input checked="" type="checkbox"/>

5. Luffing Unit; Единица, поднимающая/опускающая стрелу

General Condition; Общее состояние	good; хорошее	<input type="checkbox"/>	fair; среднее	<input checked="" type="checkbox"/>	poor; плохое	<input type="checkbox"/>
Electro Motors; Электродвигатели	good; хорошее	<input type="checkbox"/>	fair; среднее	<input checked="" type="checkbox"/>	poor; плохое	<input type="checkbox"/>
Brakes; Тормозы	good; хорошее	<input type="checkbox"/>	fair; среднее	<input type="checkbox"/>	poor; плохое	<input checked="" type="checkbox"/>
Gear Boxes; Передача	good; хорошее	<input type="checkbox"/>	fair; среднее	<input checked="" type="checkbox"/>	poor; плохое	<input type="checkbox"/>
Bearings / Bushes, Подшипники	good; хорошее	<input type="checkbox"/>	fair; среднее	<input type="checkbox"/>	poor; плохое	<input checked="" type="checkbox"/>

6. Slewing Unit; Поворотная единица

General Condition; Общее состояние	good; хорошее	<input type="checkbox"/>	fair; среднее	<input checked="" type="checkbox"/>	poor; плохое	<input type="checkbox"/>
Electro Motors; Электродвигатели	good; хорошее	<input type="checkbox"/>	fair; среднее	<input checked="" type="checkbox"/>	poor; плохое	<input type="checkbox"/>
Brakes; Тормозы	good; хорошее	<input type="checkbox"/>	fair; среднее	<input type="checkbox"/>	poor; плохое	<input checked="" type="checkbox"/>
Gear Boxes; Передача	good; хорошее	<input type="checkbox"/>	fair; среднее	<input checked="" type="checkbox"/>	poor; плохое	<input type="checkbox"/>
Bearings, Подшипники	good; хорошее	<input type="checkbox"/>	fair; среднее	<input type="checkbox"/>	poor; плохое	<input checked="" type="checkbox"/>

7. Necessary Repairs / Rehabilitation; Необходимый ремонт / Восстановление

Electric; lights; paint; small steel; brakes; new cabin; ropes and sheaves; bushing and bearings; check motors

Электроника, освещение, краска, мелкий ремонт стальных частей, тормозы, новая кабина, провода и шайбы, подшипники, требуется осмотр всех двигателей,

8. Comments; Комментарии

9. Recommendations for; Рекомендации к

Rehabilitation; Реабилитация

Major overhaul, капитальный ремонт

Replacement; Замена

10. Value / Cost; Стоимость

Current Value in % of New

Текущая стоимость в % от новой стоимости

0

Rehabilitation Cost US\$;

Стоимость реабилитации в дол. США \$

380,000.-

Replacement Cost (New)

Стоимость замены (новое оборудование)

1,250,000



Equipment Assessment - Port of Batumi - Оценка состояния оборудования - Порт Батуми

(IB*66.2)/proj/georgien/BATCRAN.DOC

Item N°:
Номер наименования: _____Department:
Отдел: _____Type of Equipment: **Quay Crane**
Тип оборудования: **Причальный кран**Asset reg. N°: **28**
Регистрационный номер основных средств: _____Manufacturer: **Ganz, Hungary**
(фирма) Изготовитель: _____Type: **5 t/16 m**
Тип: _____Serial N°: **5605**
Номер серии: _____Year of Construction: **1968**
Год постройки: _____

1. Chassis Шасси

General Condition; Общее состояние	good; хорошее	<input type="checkbox"/>	fair; среднее	<input checked="" type="checkbox"/>	poor; плохое	<input type="checkbox"/>
Steel Structure; Стальная структура	good; хорошее	<input type="checkbox"/>	fair; среднее	<input checked="" type="checkbox"/>	poor; плохое	<input type="checkbox"/>
Paint; Краска	good; хорошее	<input type="checkbox"/>	fair; среднее	<input type="checkbox"/>	poor; плохое	<input checked="" type="checkbox"/>
Travelling Unit ; Передвижная единица	good; хорошее	<input type="checkbox"/>	fair; среднее	<input checked="" type="checkbox"/>	poor; плохое	<input type="checkbox"/>
Electro Motors; Электро двигатели	good; хорошее	<input type="checkbox"/>	fair; среднее	<input checked="" type="checkbox"/>	poor; плохое	<input type="checkbox"/>
Brakes; Тормозы	good; хорошее	<input type="checkbox"/>	fair; среднее	<input type="checkbox"/>	poor; плохое	<input checked="" type="checkbox"/>
Rail Clamp; ж/д укрепление	good; хорошее	<input type="checkbox"/>	fair; среднее	<input type="checkbox"/>	poor; плохое	<input checked="" type="checkbox"/>
Wiring/Lamps; Электропроводы/лампы	good; хорошее	<input type="checkbox"/>	fair; среднее	<input type="checkbox"/>	poor; плохое	<input checked="" type="checkbox"/>

2. Cabin; кабина

General Condition; Общее состояние	good; хорошее	<input type="checkbox"/>	fair; среднее	<input type="checkbox"/>	poor; плохое	<input checked="" type="checkbox"/>
Wiring; Электропроводка	good; хорошее	<input type="checkbox"/>	fair; среднее	<input type="checkbox"/>	poor; плохое	<input checked="" type="checkbox"/>
Controls; Пульт управления	good; хорошее	<input type="checkbox"/>	fair; среднее	<input type="checkbox"/>	poor; плохое	<input checked="" type="checkbox"/>
Instruments; Инструменты	good; хорошее	<input type="checkbox"/>	fair; среднее	<input type="checkbox"/>	poor; плохое	<input checked="" type="checkbox"/>
Radius Gauge; Измеритель радиуса	good; хорошее	<input type="checkbox"/>	fair; среднее	<input type="checkbox"/>	poor; плохое	<input checked="" type="checkbox"/>
Glass; Окно кабины	good; хорошее	<input type="checkbox"/>	fair; среднее	<input type="checkbox"/>	poor; плохое	<input checked="" type="checkbox"/>

3. Machinery

General Condition; Общее состояние	good; хорошее	<input type="checkbox"/>	fair; среднее	<input checked="" type="checkbox"/>	poor; плохое	<input type="checkbox"/>
Electro Motors; Электро двигатели	good; хорошее	<input type="checkbox"/>	fair; среднее	<input checked="" type="checkbox"/>	poor; плохое	<input type="checkbox"/>
Brakes; Тормозы	good; хорошее	<input type="checkbox"/>	fair; среднее	<input type="checkbox"/>	poor; плохое	<input checked="" type="checkbox"/>
Gear Boxes; Передача	good; хорошее	<input type="checkbox"/>	fair; среднее	<input checked="" type="checkbox"/>	poor; плохое	<input type="checkbox"/>
Wiring; Электропроводка	good; хорошее	<input type="checkbox"/>	fair; среднее	<input type="checkbox"/>	poor; плохое	<input checked="" type="checkbox"/>
Electric Panels; Пульт электрики	good; хорошее	<input type="checkbox"/>	fair; среднее	<input type="checkbox"/>	poor; плохое	<input checked="" type="checkbox"/>
Limit Switches; Передельный выключатель	good; хорошее	<input type="checkbox"/>	fair; среднее	<input type="checkbox"/>	poor; плохое	<input checked="" type="checkbox"/>
Overload Safety Device; Предохранитель от перегрузки	checked last: последняя проверка:	<input type="checkbox"/>			no; нет:	<input checked="" type="checkbox"/>
Hourmetre Reading, Счетчик часов	yes, reading: да, указано:	<input type="checkbox"/>	n.a.		no; нет:	<input checked="" type="checkbox"/>

4. Lifting Unit; Подъемное приспособление

General Condition; Общее состояние	good; хорошее	<input type="checkbox"/>	fair; среднее	<input checked="" type="checkbox"/>	poor; плохое	<input type="checkbox"/>
Jib; Стрела	good; хорошее	<input type="checkbox"/>	fair; среднее	<input checked="" type="checkbox"/>	poor; плохое	<input type="checkbox"/>
Wires / Ropes; Кабели, провода	good; хорошее	<input type="checkbox"/>	fair; среднее	<input type="checkbox"/>	poor; плохое	<input checked="" type="checkbox"/>
Sheaves / Bearings; Шайбы, подшипники	good; хорошее	<input type="checkbox"/>	fair; среднее	<input type="checkbox"/>	poor; плохое	<input checked="" type="checkbox"/>
Winches; Вороты	good; хорошее	<input type="checkbox"/>	fair; среднее	<input type="checkbox"/>	poor; плохое	<input checked="" type="checkbox"/>

5. Luffing Unit; Единица, поднимающая/опускающая стрелу

General Condition; Общее состояние	good; хорошее	<input type="checkbox"/>	fair; среднее	<input checked="" type="checkbox"/>	poor; плохое	<input type="checkbox"/>
Electro Motors; Электродвигатели	good; хорошее	<input type="checkbox"/>	fair; среднее	<input checked="" type="checkbox"/>	poor; плохое	<input type="checkbox"/>
Brakes; Тормозы	good; хорошее	<input type="checkbox"/>	fair; среднее	<input type="checkbox"/>	poor; плохое	<input checked="" type="checkbox"/>
Gear Boxes; Передача	good; хорошее	<input type="checkbox"/>	fair; среднее	<input checked="" type="checkbox"/>	poor; плохое	<input type="checkbox"/>
Bearings / Bushes, Подшипники	good; хорошее	<input type="checkbox"/>	fair; среднее	<input type="checkbox"/>	poor; плохое	<input checked="" type="checkbox"/>

6. Slewing Unit; Поворотная единица

General Condition; Общее состояние	good; хорошее	<input type="checkbox"/>	fair; среднее	<input checked="" type="checkbox"/>	poor; плохое	<input type="checkbox"/>
Electro Motors; Электродвигатели	good; хорошее	<input type="checkbox"/>	fair; среднее	<input checked="" type="checkbox"/>	poor; плохое	<input type="checkbox"/>
Brakes; Тормозы	good; хорошее	<input type="checkbox"/>	fair; среднее	<input type="checkbox"/>	poor; плохое	<input checked="" type="checkbox"/>
Gear Boxes; Передача	good; хорошее	<input type="checkbox"/>	fair; среднее	<input type="checkbox"/>	poor; плохое	<input checked="" type="checkbox"/>
Bearings, Подшипники	good; хорошее	<input type="checkbox"/>	fair; среднее	<input type="checkbox"/>	poor; плохое	<input checked="" type="checkbox"/>

7. Necessary Repairs / Rehabilitation; Необходимый ремонт / Восстановление

Electric; small steel; paint; lighting; brakes; bearings and bushings; ropes and sheaves; completely new cabin; check motors

Электроника, мелкий ремонт стальных частей, освещение, тормозы, подшипники, провода и шайбы, совершенно новая кабина, осмотр двигателей

8. Comments; Комментарии

9. Recommendations for; Рекомендации к

Rehabilitation; Реабилитация

Major overhaul, капитальный ремонт

Replacement; Замена

10. Value / Cost; Стоимость

Current Value in % of New

Текущая стоимость в % от новой стоимости

0

Rehabilitation Cost US\$;

Стоимость реабилитации в дол. США \$

380,000.-

Replacement Cost (New)

Стоимость замены (новое оборудование)

1,250,000.-

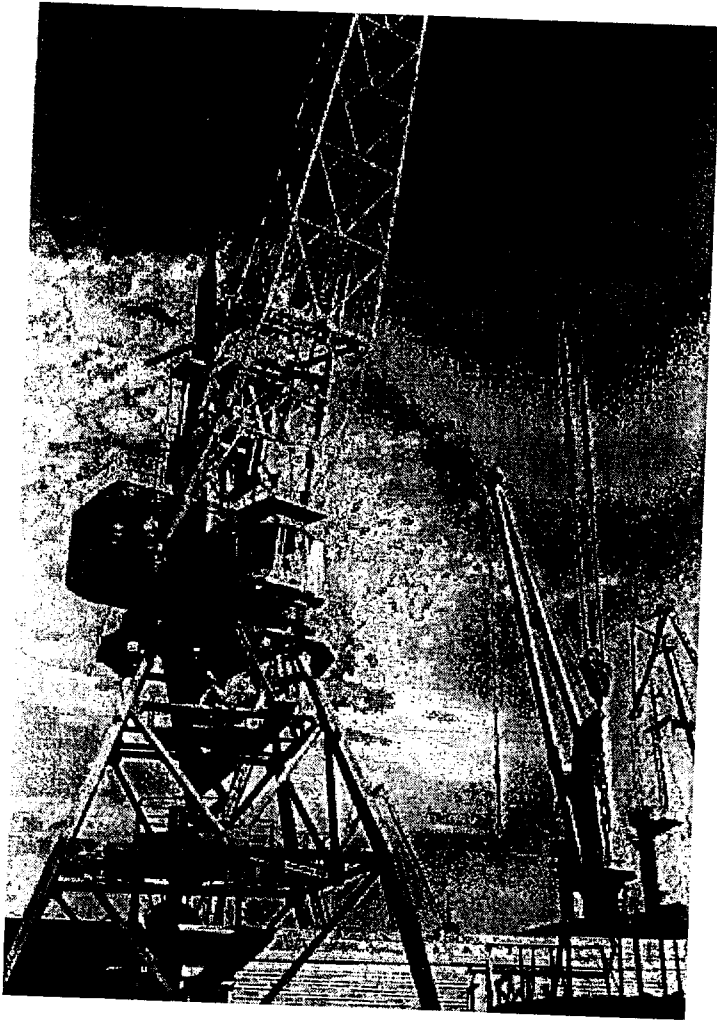

Equipment Assessment - Port of Batumi - Оценка состояния оборудования - Порт Батуми

(IB*66.2)/proj/georgien/BATCRAN.DOC

Item N°:
Номер наименования: _____Department:
Отдел: _____Type of Equipment: **5-t Quay Crane**
Тип оборудования: причальный кран грузоподъемности 5 тоннAsset reg. N°. **29**
Регистрационный номер основных средств: _____Manufacturer: **Ganz, Hungary**
(фирма) Изготовитель: _____Type: **5 t/16 m**
Тип: _____Serial N°: **1156**
Номер серии: _____Year of Construction: **1977**
Год постройки: _____

1. Chassis Шасси

General Condition; Общее состояние	good; хорошее	<input type="checkbox"/>	fair; среднее	<input checked="" type="checkbox"/>	poor; плохое	<input type="checkbox"/>
Steel Structure; Стальная структура	good; хорошее	<input type="checkbox"/>	fair; среднее	<input checked="" type="checkbox"/>	poor; плохое	<input type="checkbox"/>
Paint; Краска	good; хорошее	<input type="checkbox"/>	fair; среднее	<input type="checkbox"/>	poor; плохое	<input checked="" type="checkbox"/>
Travelling Unit ; Передвижная единица	good; хорошее	<input type="checkbox"/>	fair; среднее	<input checked="" type="checkbox"/>	poor; плохое	<input type="checkbox"/>
Electro Motors; Электро двигатели	good; хорошее	<input type="checkbox"/>	fair; среднее	<input checked="" type="checkbox"/>	poor; плохое	<input type="checkbox"/>
Brakes; Тормозы	good; хорошее	<input type="checkbox"/>	fair; среднее	<input type="checkbox"/>	poor; плохое	<input checked="" type="checkbox"/>
Rail Clamp; ж/д укрепление	good; хорошее	<input type="checkbox"/>	fair; среднее	<input type="checkbox"/>	poor; плохое	<input checked="" type="checkbox"/>
Wiring/Lamps; Электропровода/лампы	good; хорошее	<input type="checkbox"/>	fair; среднее	<input type="checkbox"/>	poor; плохое	<input checked="" type="checkbox"/>

2. Cabin; кабина

General Condition; Общее состояние	good; хорошее	<input type="checkbox"/>	fair; среднее	<input checked="" type="checkbox"/>	poor; плохое	<input type="checkbox"/>
Wiring; Электропроводка	good; хорошее	<input type="checkbox"/>	fair; среднее	<input type="checkbox"/>	poor; плохое	<input checked="" type="checkbox"/>
Controls; Пульт управления	good; хорошее	<input type="checkbox"/>	fair; среднее	<input type="checkbox"/>	poor; плохое	<input checked="" type="checkbox"/>
Instruments; Инструменты	good; хорошее	<input type="checkbox"/>	fair; среднее	<input type="checkbox"/>	poor; плохое	<input checked="" type="checkbox"/>
Radius Gauge; Измеритель радиуса	good; хорошее	<input type="checkbox"/>	fair; среднее	<input type="checkbox"/>	poor; плохое	<input checked="" type="checkbox"/>
Glass; Окно кабины	good; хорошее	<input type="checkbox"/>	fair; среднее	<input type="checkbox"/>	poor; плохое	<input checked="" type="checkbox"/>

3. Machinery

General Condition; Общее состояние	good; хорошее	<input type="checkbox"/>	fair; среднее	<input checked="" type="checkbox"/>	poor; плохое	<input type="checkbox"/>
Electro Motors; Электро двигатели	good; хорошее	<input type="checkbox"/>	fair; среднее	<input checked="" type="checkbox"/>	poor; плохое	<input type="checkbox"/>
Brakes; Тормозы	good; хорошее	<input type="checkbox"/>	fair; среднее	<input type="checkbox"/>	poor; плохое	<input checked="" type="checkbox"/>
Gear Boxes; Передача	good; хорошее	<input type="checkbox"/>	fair; среднее	<input checked="" type="checkbox"/>	poor; плохое	<input type="checkbox"/>
Wiring; Электропроводка	good; хорошее	<input type="checkbox"/>	fair; среднее	<input type="checkbox"/>	poor; плохое	<input checked="" type="checkbox"/>
Electric Panels; Пульт электрики	good; хорошее	<input type="checkbox"/>	fair; среднее	<input type="checkbox"/>	poor; плохое	<input checked="" type="checkbox"/>
Limit Switches; Передельный выключатель	good; хорошее	<input type="checkbox"/>	fair; среднее	<input type="checkbox"/>	poor; плохое	<input checked="" type="checkbox"/>
Overload Safety Device; Предохранитель от перегрузки	checked last: последняя проверка:	<input type="checkbox"/>			no; нет:	<input checked="" type="checkbox"/>
Hourmetre Reading, Счетчик часов	yes, reading: да, указано:	<input type="checkbox"/>	p.a.		no; нет:	<input checked="" type="checkbox"/>

4. Lifting Unit; Подъемное приспособление

General Condition; Общее состояние	good; хорошее	<input type="checkbox"/>	fair; среднее	<input checked="" type="checkbox"/>	poor; плохое	<input type="checkbox"/>
Jib; Стрела	good; хорошее	<input type="checkbox"/>	fair; среднее	<input checked="" type="checkbox"/>	poor; плохое	<input type="checkbox"/>
Wires / Ropes; Кабели, провода	good; хорошее	<input type="checkbox"/>	fair; среднее	<input type="checkbox"/>	poor; плохое	<input checked="" type="checkbox"/>
Sheaves / Bearings; Шайбы, подшипники	good; хорошее	<input type="checkbox"/>	fair; среднее	<input type="checkbox"/>	poor; плохое	<input checked="" type="checkbox"/>
Winches; Вороты	good; хорошее	<input type="checkbox"/>	fair; среднее	<input type="checkbox"/>	poor; плохое	<input checked="" type="checkbox"/>

5. Luffing Unit; Единица, поднимающая/опускающая стрелу

General Condition; Общее состояние	good; хорошее	<input type="checkbox"/>	fair; среднее	<input checked="" type="checkbox"/>	poor; плохое	<input type="checkbox"/>
Electro Motors; Электродвигатели	good; хорошее	<input type="checkbox"/>	fair; среднее	<input checked="" type="checkbox"/>	poor; плохое	<input type="checkbox"/>
Brakes; Тормозы	good; хорошее	<input type="checkbox"/>	fair; среднее	<input type="checkbox"/>	poor; плохое	<input checked="" type="checkbox"/>
Gear Boxes; Передача	good; хорошее	<input type="checkbox"/>	fair; среднее	<input checked="" type="checkbox"/>	poor; плохое	<input type="checkbox"/>
Bearings / Bushes, Подшипники	good; хорошее	<input type="checkbox"/>	fair; среднее	<input type="checkbox"/>	poor; плохое	<input checked="" type="checkbox"/>

6. Slewing Unit; Поворотная единица

General Condition; Общее состояние	good; хорошее	<input type="checkbox"/>	fair; среднее	<input checked="" type="checkbox"/>	poor; плохое	<input type="checkbox"/>
Electro Motors; Электродвигатели	good; хорошее	<input type="checkbox"/>	fair; среднее	<input checked="" type="checkbox"/>	poor; плохое	<input type="checkbox"/>
Brakes; Тормозы	good; хорошее	<input type="checkbox"/>	fair; среднее	<input type="checkbox"/>	poor; плохое	<input checked="" type="checkbox"/>
Gear Boxes; Передача	good; хорошее	<input type="checkbox"/>	fair; среднее	<input type="checkbox"/>	poor; плохое	<input checked="" type="checkbox"/>
Bearings, Подшипники	good; хорошее	<input type="checkbox"/>	fair; среднее	<input type="checkbox"/>	poor; плохое	<input checked="" type="checkbox"/>

7. Necessary Repairs / Rehabilitation; Необходимый ремонт / Восстановление

Electric; small steel; paint; lighting; brakes; bearings and bushings; ropes and sheaves; completely new cabin; check motors

Электроника, мелкий ремонт стальных частей, краска, освещение, тормозы, подшипники, провода и шайбы, совершенно новая кабина

8. Comments; Комментарии**9. Recommendations for; Рекомендации к**

Rehabilitation; Реабилитация

X

Major overhaul, капитальный ремонт

Replacement; Замена

10. Value / Cost; Стоимость

Current Value in % of New

Текущая стоимость в % от новой стоимости

0

Rehabilitation Cost US\$;

Стоимость реабилитации в дол. США \$

380,000.-

Replacement Cost (New)

Стоимость замены (новое оборудование)

1,250,000.-

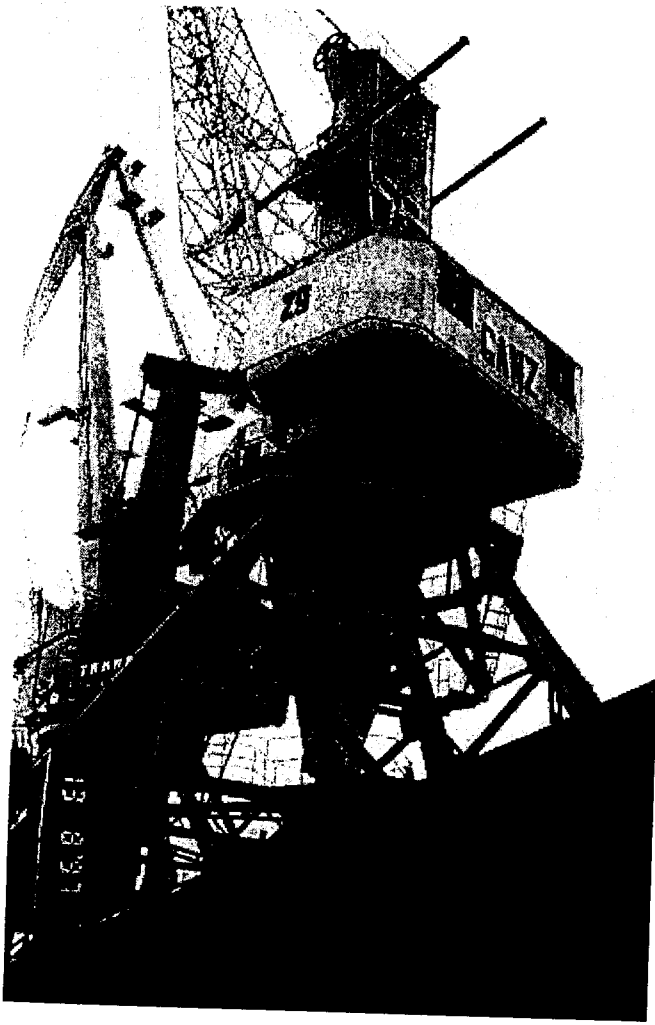

Equipment Assessment - Port of Batumi - Оценка состояния оборудования - Порт Батуми

(IB*66.2)/f./proj/georgien/BATCRAN.DOC

Item N°:
Номер наименования: _____Department:
Отдел: _____Type of Equipment: **Quay Crane**
Тип оборудования: **Причальный кран**Asset reg. N°: **30**
Регистрационный номер основных средств: _____Manufacturer: **Kranbau Eberswalde GmbH, Germany, Germany**
(фирма) Изготовитель: _____Type: **Albatros 10 t/32 m**
Тип: _____Serial N°: **1097918**
Номер серии: _____Year of Construction: **1976**
Год постройки: _____

1. Chassis Шасси

General Condition; Общее состояние	good; хорошее	<input type="checkbox"/>	fair; среднее	<input checked="" type="checkbox"/>	poor; плохое	<input type="checkbox"/>
Steel Structure; Стальная структура	good; хорошее	<input type="checkbox"/>	fair; среднее	<input checked="" type="checkbox"/>	poor; плохое	<input type="checkbox"/>
Paint; Краска	good; хорошее	<input type="checkbox"/>	fair; среднее	<input type="checkbox"/>	poor; плохое	<input checked="" type="checkbox"/>
Travelling Unit ; Передвижная единица	good; хорошее	<input type="checkbox"/>	fair; среднее	<input checked="" type="checkbox"/>	poor; плохое	<input type="checkbox"/>
Electro Motors; Электро двигатели	good; хорошее	<input type="checkbox"/>	fair; среднее	<input type="checkbox"/>	poor; плохое	<input checked="" type="checkbox"/>
Brakes; Тормозы	good; хорошее	<input type="checkbox"/>	fair; среднее	<input type="checkbox"/>	poor; плохое	<input checked="" type="checkbox"/>
Rail Clamp; ж/д укрепление	good; хорошее	<input type="checkbox"/>	fair; среднее	<input type="checkbox"/>	poor; плохое	<input checked="" type="checkbox"/>
Wiring/Lamps; Электропровода/лампы	good; хорошее	<input type="checkbox"/>	fair; среднее	<input type="checkbox"/>	poor; плохое	<input checked="" type="checkbox"/>

2. Cabin; кабина

General Condition; Общее состояние	good; хорошее	<input type="checkbox"/>	fair; среднее	<input checked="" type="checkbox"/>	poor; плохое	<input type="checkbox"/>
Wiring; Электропроводка	good; хорошее	<input type="checkbox"/>	fair; среднее	<input type="checkbox"/>	poor; плохое	<input checked="" type="checkbox"/>
Controls; Пульт управления	good; хорошее	<input type="checkbox"/>	fair; среднее	<input type="checkbox"/>	poor; плохое	<input checked="" type="checkbox"/>
Instruments; Инструменты	good; хорошее	<input type="checkbox"/>	fair; среднее	<input type="checkbox"/>	poor; плохое	<input checked="" type="checkbox"/>
Radius Gauge; Измеритель радиуса	good; хорошее	<input type="checkbox"/>	fair; среднее	<input type="checkbox"/>	poor; плохое	<input checked="" type="checkbox"/>
Glass; Окно кабины	good; хорошее	<input type="checkbox"/>	fair; среднее	<input type="checkbox"/>	poor; плохое	<input checked="" type="checkbox"/>

3. Machinery

General Condition; Общее состояние	good; хорошее	<input type="checkbox"/>	fair; среднее	<input checked="" type="checkbox"/>	poor; плохое	<input type="checkbox"/>
Electro Motors; Электро двигатели	good; хорошее	<input type="checkbox"/>	fair; среднее	<input checked="" type="checkbox"/>	poor; плохое	<input type="checkbox"/>
Brakes; Тормозы	good; хорошее	<input type="checkbox"/>	fair; среднее	<input type="checkbox"/>	poor; плохое	<input checked="" type="checkbox"/>
Gear Boxes; Передача	good; хорошее	<input type="checkbox"/>	fair; среднее	<input checked="" type="checkbox"/>	poor; плохое	<input type="checkbox"/>
Wiring; Электропроводка	good; хорошее	<input type="checkbox"/>	fair; среднее	<input type="checkbox"/>	poor; плохое	<input checked="" type="checkbox"/>
Electric Panels; Пульт электрики	good; хорошее	<input type="checkbox"/>	fair; среднее	<input type="checkbox"/>	poor; плохое	<input checked="" type="checkbox"/>
Limit Switches; Передельный выключатель	good; хорошее	<input type="checkbox"/>	fair; среднее	<input type="checkbox"/>	poor; плохое	<input checked="" type="checkbox"/>
Overload Safety Device; Предохранитель от перегрузки	checked last: последняя проверка:	<input type="checkbox"/>			no; нет:	<input checked="" type="checkbox"/>
Hourmetre Reading, Счетчик часов	yes, reading: да, указано:	<input type="checkbox"/>			no; нет:	<input checked="" type="checkbox"/>

4. Lifting Unit; Подъемное приспособление

General Condition; Общее состояние	good; хорошее	<input type="checkbox"/>	fair; среднее	<input checked="" type="checkbox"/>	poor; плохое	<input type="checkbox"/>
Jib; Стрела	good; хорошее	<input type="checkbox"/>	fair; среднее	<input checked="" type="checkbox"/>	poor; плохое	<input type="checkbox"/>
Wires / Ropes; Кабели, провода	good; хорошее	<input type="checkbox"/>	fair; среднее	<input type="checkbox"/>	poor; плохое	<input checked="" type="checkbox"/>
Sheaves / Bearings; Шайбы, подшипники	good; хорошее	<input type="checkbox"/>	fair; среднее	<input type="checkbox"/>	poor; плохое	<input checked="" type="checkbox"/>
Winches; Вороты	good; хорошее	<input type="checkbox"/>	fair; среднее	<input type="checkbox"/>	poor; плохое	<input checked="" type="checkbox"/>

5. Luffing Unit; Единица, поднимающая/опускающая стрелу

General Condition; Общее состояние	good; хорошее	<input type="checkbox"/>	fair; среднее	<input checked="" type="checkbox"/>	poor; плохое	<input type="checkbox"/>
Electro Motors; Электродвигатели	good; хорошее	<input type="checkbox"/>	fair; среднее	<input checked="" type="checkbox"/>	poor; плохое	<input type="checkbox"/>
Brakes; Тормозы	good; хорошее	<input type="checkbox"/>	fair; среднее	<input type="checkbox"/>	poor; плохое	<input checked="" type="checkbox"/>
Gear Boxes; Передача	good; хорошее	<input type="checkbox"/>	fair; среднее	<input checked="" type="checkbox"/>	poor; плохое	<input type="checkbox"/>
Bearings / Bushes, Подшипники	good; хорошее	<input type="checkbox"/>	fair; среднее	<input type="checkbox"/>	poor; плохое	<input checked="" type="checkbox"/>

6. Stewing Unit; Поворотная единица

General Condition; Общее состояние	good; хорошее	<input type="checkbox"/>	fair; среднее	<input checked="" type="checkbox"/>	poor; плохое	<input type="checkbox"/>
Electro Motors; Электродвигатели	good; хорошее	<input type="checkbox"/>	fair; среднее	<input checked="" type="checkbox"/>	poor; плохое	<input type="checkbox"/>
Brakes; Тормозы	good; хорошее	<input type="checkbox"/>	fair; среднее	<input type="checkbox"/>	poor; плохое	<input checked="" type="checkbox"/>
Gear Boxes; Передача	good; хорошее	<input type="checkbox"/>	fair; среднее	<input checked="" type="checkbox"/>	poor; плохое	<input type="checkbox"/>
Bearings, Подшипники	good; хорошее	<input type="checkbox"/>	fair; среднее	<input type="checkbox"/>	poor; плохое	<input checked="" type="checkbox"/>

7. Necessary Repairs / Rehabilitation; Необходимый ремонт / Восстановление

New electric; cabin; lights; paint; bearings and bushings; ropes and sheaves; check motors

.Новая электроника, кабина, освещение, подшипники, провода и шайбы, осмотр двигателей

8. Comments; Комментарии

In service

работает

9. Recommendations for; Рекомендации к

Rehabilitation; Реабилитация

X

Major overhaul, капитальный ремонт

Replacement; Замена

10. Value / Cost; Стоимость

Current Value in % of New

Текущая стоимость в % от новой стоимости

0

Rehabilitation Cost US\$;

Стоимость реабилитации в дол. США \$

600,000.-

Replacement Cost (New)

Стоимость замены (новое оборудование)

1,750,000.-



Equipment Assessment - Port of Batumi - Оценка состояния оборудования - Порт Батуми

(IB*66.2)\f.\proj\georgien\BATCRAN.DOC

Item N°:
Номер наименования: _____Department:
Отдел: _____Type of Equipment: **Quay Crane**
Тип оборудования: Причальный кранAsset reg. N°: **31**
Регистрационный номер основных средств: _____Manufacturer: **Kranbau Eberswalde GmbH, Germany, Germany**
(фирма) Изготовитель: _____Type: **Albatros 10 t/32 m**
Тип: _____Serial N°: **1097919**
Номер серии: _____Year of Construction: **1976**
Год постройки: _____

1. Chassis Шасси

General Condition; Общее состояние	good; хорошее	<input type="checkbox"/>	fair; среднее	<input checked="" type="checkbox"/>	poor; плохое	<input type="checkbox"/>
Steel Structure; Стальная структура	good; хорошее	<input type="checkbox"/>	fair; среднее	<input checked="" type="checkbox"/>	poor; плохое	<input type="checkbox"/>
Paint; Краска	good; хорошее	<input type="checkbox"/>	fair; среднее	<input type="checkbox"/>	poor; плохое	<input checked="" type="checkbox"/>
Travelling Unit ; Передвижная единица	good; хорошее	<input type="checkbox"/>	fair; среднее	<input checked="" type="checkbox"/>	poor; плохое	<input type="checkbox"/>
Electro Motors; Электро двигатели	good; хорошее	<input type="checkbox"/>	fair; среднее	<input type="checkbox"/>	poor; плохое	<input checked="" type="checkbox"/>
Brakes; Тормозы	good; хорошее	<input type="checkbox"/>	fair; среднее	<input type="checkbox"/>	poor; плохое	<input checked="" type="checkbox"/>
Rail Clamp; ж/д укрепление	good; хорошее	<input type="checkbox"/>	fair; среднее	<input type="checkbox"/>	poor; плохое	<input checked="" type="checkbox"/>
Wiring/Lamps; Электропровода/лампы	good; хорошее	<input type="checkbox"/>	fair; среднее	<input type="checkbox"/>	poor; плохое	<input checked="" type="checkbox"/>

2. Cabin; кабина

General Condition; Общее состояние	good; хорошее	<input type="checkbox"/>	fair; среднее	<input checked="" type="checkbox"/>	poor; плохое	<input type="checkbox"/>
Wiring; Электропроводка	good; хорошее	<input type="checkbox"/>	fair; среднее	<input type="checkbox"/>	poor; плохое	<input checked="" type="checkbox"/>
Controls; Пульт управления	good; хорошее	<input type="checkbox"/>	fair; среднее	<input type="checkbox"/>	poor; плохое	<input checked="" type="checkbox"/>
Instruments; Инструменты	good; хорошее	<input type="checkbox"/>	fair; среднее	<input type="checkbox"/>	poor; плохое	<input checked="" type="checkbox"/>
Radius Gauge; Измеритель радиуса	good; хорошее	<input type="checkbox"/>	fair; среднее	<input type="checkbox"/>	poor; плохое	<input checked="" type="checkbox"/>
Glass; Окно кабины	good; хорошее	<input type="checkbox"/>	fair; среднее	<input type="checkbox"/>	poor; плохое	<input checked="" type="checkbox"/>

3. Machinery

General Condition; Общее состояние	good; хорошее	<input type="checkbox"/>	fair; среднее	<input checked="" type="checkbox"/>	poor; плохое	<input type="checkbox"/>
Electro Motors; Электро двигатели	good; хорошее	<input type="checkbox"/>	fair; среднее	<input checked="" type="checkbox"/>	poor; плохое	<input type="checkbox"/>
Brakes; Тормозы	good; хорошее	<input type="checkbox"/>	fair; среднее	<input type="checkbox"/>	poor; плохое	<input checked="" type="checkbox"/>
Gear Boxes; Передача	good; хорошее	<input type="checkbox"/>	fair; среднее	<input checked="" type="checkbox"/>	poor; плохое	<input type="checkbox"/>
Wiring; Электропроводка	good; хорошее	<input type="checkbox"/>	fair; среднее	<input type="checkbox"/>	poor; плохое	<input checked="" type="checkbox"/>
Electric Panels; Пульт электрики	good; хорошее	<input type="checkbox"/>	fair; среднее	<input type="checkbox"/>	poor; плохое	<input checked="" type="checkbox"/>
Limit Switches; Передельный выключатель	good; хорошее	<input type="checkbox"/>	fair; среднее	<input type="checkbox"/>	poor; плохое	<input checked="" type="checkbox"/>
Overload Safety Device; Предохранитель от перегрузки	checked last: последняя проверка:	<input type="checkbox"/>			no; нет:	<input checked="" type="checkbox"/>
Hourmetre Reading, Счетчик часов	yes, reading: да, указано:	<input type="checkbox"/>	n.a.		no; нет:	<input checked="" type="checkbox"/>

4. Lifting Unit; Подъемное приспособление

General Condition; Общее состояние	good; хорошее	<input type="checkbox"/>	fair; среднее	<input checked="" type="checkbox"/>	poor; плохое	<input type="checkbox"/>
Jib; Стрела	good; хорошее	<input type="checkbox"/>	fair; среднее	<input checked="" type="checkbox"/>	poor; плохое	<input type="checkbox"/>
Wires / Ropes; Кабели, провода	good; хорошее	<input type="checkbox"/>	fair; среднее	<input type="checkbox"/>	poor; плохое	<input checked="" type="checkbox"/>
Sheaves / Bearings; Шайбы, подшипники	good; хорошее	<input type="checkbox"/>	fair; среднее	<input type="checkbox"/>	poor; плохое	<input checked="" type="checkbox"/>
Winches; Вороты	good; хорошее	<input type="checkbox"/>	fair; среднее	<input type="checkbox"/>	poor; плохое	<input checked="" type="checkbox"/>

5. Luffing Unit; Единица, поднимающая/опускающая стрелу

General Condition; Общее состояние	good; хорошее	<input type="checkbox"/>	fair; среднее	<input checked="" type="checkbox"/>	poor; плохое	<input type="checkbox"/>
Electro Motors; Электродвигатели	good; хорошее	<input type="checkbox"/>	fair; среднее	<input checked="" type="checkbox"/>	poor; плохое	<input type="checkbox"/>
Brakes; Тормозы	good; хорошее	<input type="checkbox"/>	fair; среднее	<input type="checkbox"/>	poor; плохое	<input checked="" type="checkbox"/>
Gear Boxes; Передача	good; хорошее	<input type="checkbox"/>	fair; среднее	<input checked="" type="checkbox"/>	poor; плохое	<input type="checkbox"/>
Bearings / Bushes, Подшипники	good; хорошее	<input type="checkbox"/>	fair; среднее	<input type="checkbox"/>	poor; плохое	<input checked="" type="checkbox"/>

6. Slewing Unit; Поворотная единица

General Condition; Общее состояние	good; хорошее	<input type="checkbox"/>	fair; среднее	<input checked="" type="checkbox"/>	poor; плохое	<input type="checkbox"/>
Electro Motors; Электродвигатели	good; хорошее	<input type="checkbox"/>	fair; среднее	<input checked="" type="checkbox"/>	poor; плохое	<input type="checkbox"/>
Brakes; Тормозы	good; хорошее	<input type="checkbox"/>	fair; среднее	<input type="checkbox"/>	poor; плохое	<input checked="" type="checkbox"/>
Gear Boxes; Передача	good; хорошее	<input type="checkbox"/>	fair; среднее	<input checked="" type="checkbox"/>	poor; плохое	<input type="checkbox"/>
Bearings, Подшипники	good; хорошее	<input type="checkbox"/>	fair; среднее	<input type="checkbox"/>	poor; плохое	<input checked="" type="checkbox"/>

7. Necessary Repairs / Rehabilitation; Необходимый ремонт / Восстановление

New electric; cabin; lights; paint; bearings and bushings; ropes and sheaves; check motors

.новая электроника, кабина, освещение, краска, подшипники, провода и шайбы, осмотр двигателей

8. Comments; Комментарии

In service; bearings not checked

.работает, подшипники не проверены

9. Recommendations for; Рекомендации к

Rehabilitation; Реабилитация

X

Major overhaul, капитальный ремонт

Replacement; Замена

10. Value / Cost; Стоимость

Current Value in % of New

Текущая стоимость в % от новой стоимости

0

Rehabilitation Cost US\$;

Стоимость реабилитации в дол. США \$

600,000.-

Replacement Cost (New)

Стоимость замены (новое оборудование)

1,750,000.-

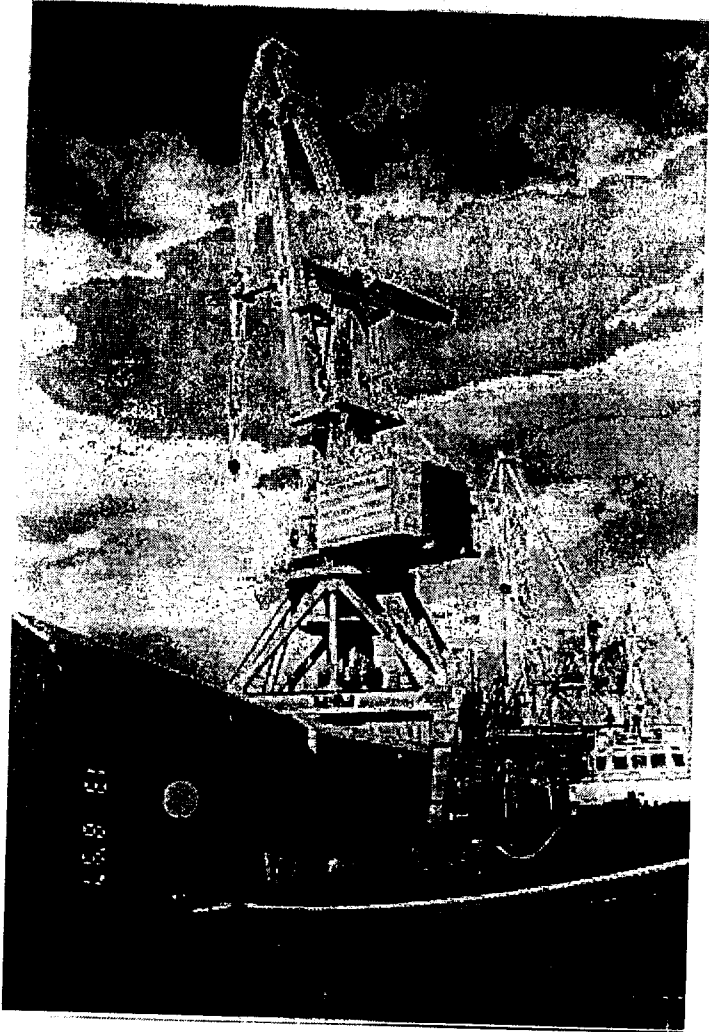

Equipment Assessment - Port of Batumi - Оценка состояния оборудования - Порт Батуми

(IB*66.2)/proj/georgien/BATCRAN.DOC

Item N°:
Номер наименования: _____Department:
Отдел: _____Type of Equipment: **Quay Crane**
Тип оборудования: Причальный кранAsset reg. N°: **32**
Регистрационный номер основных средств: _____Manufacturer: **Kranbau Eberswalde GmbH, Germany**
(фирма) Изготовитель: _____Type: **Albatros 10 t/32 m**
Тип: _____Serial N°: **0546**
Номер серии: _____Year of Construction: **1981**
Год постройки: _____

1. Chassis Шасси

General Condition; Общее состояние	good; хорошее	<input type="checkbox"/>	fair; среднее	<input checked="" type="checkbox"/>	poor; плохое	<input type="checkbox"/>
Steel Structure; Стальная структура	good; хорошее	<input type="checkbox"/>	fair; среднее	<input checked="" type="checkbox"/>	poor; плохое	<input type="checkbox"/>
Paint; Краска	good; хорошее	<input type="checkbox"/>	fair; среднее	<input type="checkbox"/>	poor; плохое	<input checked="" type="checkbox"/>
Travelling Unit ; Передвижная единица	good; хорошее	<input type="checkbox"/>	fair; среднее	<input checked="" type="checkbox"/>	poor; плохое	<input type="checkbox"/>
Electro Motors; Электро двигатели	good; хорошее	<input type="checkbox"/>	fair; среднее	<input type="checkbox"/>	poor; плохое	<input checked="" type="checkbox"/>
Brakes; Тормозы	good; хорошее	<input type="checkbox"/>	fair; среднее	<input type="checkbox"/>	poor; плохое	<input checked="" type="checkbox"/>
Rail Clamp; ж/д укрепление	good; хорошее	<input type="checkbox"/>	fair; среднее	<input type="checkbox"/>	poor; плохое	<input checked="" type="checkbox"/>
Wiring/Lamps; Электропроводы/лампы	good; хорошее	<input type="checkbox"/>	fair; среднее	<input type="checkbox"/>	poor; плохое	<input checked="" type="checkbox"/>

2. Cabin; кабина

General Condition; Общее состояние	good; хорошее	<input type="checkbox"/>	fair; среднее	<input type="checkbox"/>	poor; плохое	<input checked="" type="checkbox"/>
Wiring; Электропроводка	good; хорошее	<input type="checkbox"/>	fair; среднее	<input type="checkbox"/>	poor; плохое	<input checked="" type="checkbox"/>
Controls; Пульт управления	good; хорошее	<input type="checkbox"/>	fair; среднее	<input type="checkbox"/>	poor; плохое	<input checked="" type="checkbox"/>
Instruments; Инструменты	good; хорошее	<input type="checkbox"/>	fair; среднее	<input type="checkbox"/>	poor; плохое	<input checked="" type="checkbox"/>
Radius Gauge; Измеритель радиуса	good; хорошее	<input type="checkbox"/>	fair; среднее	<input type="checkbox"/>	poor; плохое	<input checked="" type="checkbox"/>
Glass; Окно кабины	good; хорошее	<input type="checkbox"/>	fair; среднее	<input type="checkbox"/>	poor; плохое	<input checked="" type="checkbox"/>

3. Machinery

General Condition; Общее состояние	good; хорошее	<input type="checkbox"/>	fair; среднее	X	poor; плохое	<input type="checkbox"/>
Electro Motors; Электро двигатели	good; хорошее	<input type="checkbox"/>	fair; среднее	X	poor; плохое	<input type="checkbox"/>
Brakes; Тормозы	good; хорошее	<input type="checkbox"/>	fair; среднее	<input type="checkbox"/>	poor; плохое	X
Gear Boxes; Передача	good; хорошее	<input type="checkbox"/>	fair; среднее	X	poor; плохое	<input type="checkbox"/>
Wiring; Электропроводка	good; хорошее	<input type="checkbox"/>	fair; среднее	<input type="checkbox"/>	poor; плохое	X
Electric Panels; Пульт электрики	good; хорошее	<input type="checkbox"/>	fair; среднее	<input type="checkbox"/>	poor; плохое	X
Limit Switches; Передельный выключатель	good; хорошее	<input type="checkbox"/>	fair; среднее	<input type="checkbox"/>	poor; плохое	X
Overload Safety Device; Предохранитель от перегрузки	checked last: последняя проверка: yes, reading: да, указано:	<input type="checkbox"/>			no; нет:	X
Hourmetre Reading, Счетчик часов		<input type="checkbox"/>	n.a.		no; нет:	X

4. Lifting Unit; Подъемное приспособление

General Condition; Общее состояние	good; хорошее	<input type="checkbox"/>	fair; среднее	X	poor; плохое	<input type="checkbox"/>
Jib; Стрела	good; хорошее	<input type="checkbox"/>	fair; среднее	X	poor; плохое	<input type="checkbox"/>
Wires / Ropes; Кабели, провода	good; хорошее	<input type="checkbox"/>	fair; среднее	<input type="checkbox"/>	poor; плохое	X
Sheaves / Bearings; Шайбы, подшипники	good; хорошее	<input type="checkbox"/>	fair; среднее	<input type="checkbox"/>	poor; плохое	X
Winches; Вороты	good; хорошее	<input type="checkbox"/>	fair; среднее	<input type="checkbox"/>	poor; плохое	X

5. Luffing Unit; Единица, поднимающая/опускающая стрелу

General Condition; Общее состояние	good; хорошее	<input type="checkbox"/>	fair; среднее	X	poor; плохое	<input type="checkbox"/>
Electro Motors; Электродвигатели	good; хорошее	<input type="checkbox"/>	fair; среднее	X	poor; плохое	<input type="checkbox"/>
Brakes; Тормозы	good; хорошее	<input type="checkbox"/>	fair; среднее	<input type="checkbox"/>	poor; плохое	X
Gear Boxes; Передача	good; хорошее	<input type="checkbox"/>	fair; среднее	X	poor; плохое	<input type="checkbox"/>
Bearings / Bushes, Подшипники	good; хорошее	<input type="checkbox"/>	fair; среднее	<input type="checkbox"/>	poor; плохое	X

6. Slewing Unit; Поворотная единица

General Condition; Общее состояние	good; хорошее	<input type="checkbox"/>	fair; среднее	X	poor; плохое	<input type="checkbox"/>
Electro Motors; Электродвигатели	good; хорошее	<input type="checkbox"/>	fair; среднее	<input type="checkbox"/>	poor; плохое	X
Brakes; Тормозы	good; хорошее	<input type="checkbox"/>	fair; среднее	<input type="checkbox"/>	poor; плохое	X
Gear Boxes; Передача	good; хорошее	<input type="checkbox"/>	fair; среднее	<input type="checkbox"/>	poor; плохое	X
Bearings, Подшипники	good; хорошее	<input type="checkbox"/>	fair; среднее	<input type="checkbox"/>	poor; плохое	X

7. Necessary Repairs / Rehabilitation; Необходимый ремонт / Восстановление

New electric; cabin; lights, paint, bearings and bushings; ropes and sheaves; 1 slewing unit; 2 travel units

новая электроника, кабина, освещение, краска, подшипники, провода и шайбы, 1 поворотная единица, 2 передвижных единицы

8. Comments; Комментарии

9. Recommendations for; Рекомендации к

Rehabilitation; Реабилитация

Major overhaul, капитальный ремонт

Replacement; Замена

10. Value / Cost; Стоимость

Current Value in % of New

Текущая стоимость в % от новой стоимости

20

Rehabilitation Cost US\$;

Стоимость реабилитации в дол. США \$

650,000.-

Replacement Cost (New)

Стоимость замены (новое оборудование)

1,750,000.-



Equipment Assessment - Port of Batumi - Оценка состояния оборудования - Порт Батуми

(IB*66.2)/proj/georgien/BATCRAN.DOC

Item N°: _____ Department: _____
 Номер наименования: _____ Отдел: _____

Type of Equipment: **Quay Crane**
 Тип оборудования: Причальный кран

Asset reg. N° **33**
 Регистрационный номер основных средств: _____

Manufacturer: **Kranbau Eberswalde GmbH, Germany**
 (фирма) Изготовитель: _____

Type: **Albatros 10 t/32 m**
 Тип: _____

Serial N°: **2133** Year of Construction: **1976**
 Номер серии: _____ Год постройки: _____

1. Chassis Шасси

General Condition; Общее состояние	good; хорошее	<input type="checkbox"/>	fair; среднее	<input checked="" type="checkbox"/>	poor; плохое	<input type="checkbox"/>
Steel Structure; Стальная структура	good; хорошее	<input type="checkbox"/>	fair; среднее	<input checked="" type="checkbox"/>	poor; плохое	<input type="checkbox"/>
Paint; Краска	good; хорошее	<input type="checkbox"/>	fair; среднее	<input type="checkbox"/>	poor; плохое	<input checked="" type="checkbox"/>
Travelling Unit ; Передвижная единица	good; хорошее	<input type="checkbox"/>	fair; среднее	<input checked="" type="checkbox"/>	poor; плохое	<input type="checkbox"/>
Electro Motors; Электро двигатели	good; хорошее	<input type="checkbox"/>	fair; среднее	<input checked="" type="checkbox"/>	poor; плохое	<input type="checkbox"/>
Brakes; Тормозы	good; хорошее	<input type="checkbox"/>	fair; среднее	<input type="checkbox"/>	poor; плохое	<input checked="" type="checkbox"/>
Rail Clamp; ж/д укрепление	good; хорошее	<input type="checkbox"/>	fair; среднее	<input type="checkbox"/>	poor; плохое	<input checked="" type="checkbox"/>
Wiring/Lamps; Электропроводы/лампы	good; хорошее	<input type="checkbox"/>	fair; среднее	<input type="checkbox"/>	poor; плохое	<input type="checkbox"/>

2. Cabin; кабина

General Condition; Общее состояние	good; хорошее	<input type="checkbox"/>	fair; среднее	<input checked="" type="checkbox"/>	poor; плохое	<input type="checkbox"/>
Wiring; Электропроводка	good; хорошее	<input type="checkbox"/>	fair; среднее	<input type="checkbox"/>	poor; плохое	<input checked="" type="checkbox"/>
Controls; Пульт управления	good; хорошее	<input type="checkbox"/>	fair; среднее	<input type="checkbox"/>	poor; плохое	<input checked="" type="checkbox"/>
Instruments; Инструменты	good; хорошее	<input type="checkbox"/>	fair; среднее	<input type="checkbox"/>	poor; плохое	<input checked="" type="checkbox"/>
Radius Gauge; Измеритель радиуса	good; хорошее	<input type="checkbox"/>	fair; среднее	<input type="checkbox"/>	poor; плохое	<input checked="" type="checkbox"/>
Glass; Окно кабины	good; хорошее	<input type="checkbox"/>	fair; среднее	<input type="checkbox"/>	poor; плохое	<input checked="" type="checkbox"/>

3. Machinery

General Condition; Общее состояние	good; хорошее	<input type="checkbox"/>	fair; среднее	<input checked="" type="checkbox"/>	poor; плохое	<input type="checkbox"/>
Electro Motors; Электро двигатели	good; хорошее	<input type="checkbox"/>	fair; среднее	<input checked="" type="checkbox"/>	poor; плохое	<input type="checkbox"/>
Brakes; Тормозы	good; хорошее	<input type="checkbox"/>	fair; среднее	<input type="checkbox"/>	poor; плохое	<input checked="" type="checkbox"/>
Gear Boxes; Передача	good; хорошее	<input type="checkbox"/>	fair; среднее	<input checked="" type="checkbox"/>	poor; плохое	<input type="checkbox"/>
Wiring; Электропроводка	good; хорошее	<input type="checkbox"/>	fair; среднее	<input type="checkbox"/>	poor; плохое	<input checked="" type="checkbox"/>
Electric Panels; Пульт электрики	good; хорошее	<input type="checkbox"/>	fair; среднее	<input type="checkbox"/>	poor; плохое	<input checked="" type="checkbox"/>
Limit Switches; Передельный выключатель	good; хорошее	<input type="checkbox"/>	fair; среднее	<input type="checkbox"/>	poor; плохое	<input checked="" type="checkbox"/>
Overload Safety Device; Предохранитель от перегрузки	checked last: последняя проверка:	<input type="checkbox"/>			no; нет:	<input checked="" type="checkbox"/>
Hourmetre Reading; Счетчик часов	yes, reading: да, указано:	<input type="checkbox"/>	n.a.		no; нет:	<input checked="" type="checkbox"/>

4. Lifting Unit; Подъемное приспособление

General Condition; Общее состояние	good; хорошее	<input type="checkbox"/>	fair; среднее	<input checked="" type="checkbox"/>	poor; плохое	<input type="checkbox"/>
Jib; Стрела	good; хорошее	<input type="checkbox"/>	fair; среднее	<input checked="" type="checkbox"/>	poor; плохое	<input type="checkbox"/>
Wires / Ropes; Кабели, провода	good; хорошее	<input type="checkbox"/>	fair; среднее	<input type="checkbox"/>	poor; плохое	<input checked="" type="checkbox"/>
Sheaves / Bearings; Шайбы, подшипники	good; хорошее	<input type="checkbox"/>	fair; среднее	<input type="checkbox"/>	poor; плохое	<input checked="" type="checkbox"/>
Winches; Вороты	good; хорошее	<input type="checkbox"/>	fair; среднее	<input type="checkbox"/>	poor; плохое	<input checked="" type="checkbox"/>

5. Luffing Unit; Единица, поднимающая/опускающая стрелу

General Condition; Общее состояние	good; хорошее	<input type="checkbox"/>	fair; среднее	<input checked="" type="checkbox"/>	poor; плохое	<input type="checkbox"/>
Electro Motors; Электродвигатели	good; хорошее	<input type="checkbox"/>	fair; среднее	<input checked="" type="checkbox"/>	poor; плохое	<input type="checkbox"/>
Brakes; Тормозы	good; хорошее	<input type="checkbox"/>	fair; среднее	<input type="checkbox"/>	poor; плохое	<input checked="" type="checkbox"/>
Gear Boxes; Передача	good; хорошее	<input type="checkbox"/>	fair; среднее	<input checked="" type="checkbox"/>	poor; плохое	<input type="checkbox"/>
Bearings / Bushes, Подшипники	good; хорошее	<input type="checkbox"/>	fair; среднее	<input type="checkbox"/>	poor; плохое	<input checked="" type="checkbox"/>

6. Slewing Unit; Поворотная единица

General Condition; Общее состояние	good; хорошее	<input type="checkbox"/>	fair; среднее	<input checked="" type="checkbox"/>	poor; плохое	<input type="checkbox"/>
Electro Motors; Электродвигатели	good; хорошее	<input type="checkbox"/>	fair; среднее	<input checked="" type="checkbox"/>	poor; плохое	<input type="checkbox"/>
Brakes; Тормозы	good; хорошее	<input type="checkbox"/>	fair; среднее	<input type="checkbox"/>	poor; плохое	<input checked="" type="checkbox"/>
Gear Boxes; Передача	good; хорошее	<input type="checkbox"/>	fair; среднее	<input checked="" type="checkbox"/>	poor; плохое	<input type="checkbox"/>
Bearings, Подшипники	good; хорошее	<input type="checkbox"/>	fair; среднее	<input type="checkbox"/>	poor; плохое	<input checked="" type="checkbox"/>

7. Necessary Repairs / Rehabilitation; Необходимый ремонт / Восстановление

New electric; cabin; lights; paint; bearings and bushes; ropes and sheaves; check motor

новая электроника, кабина, освещение, краска, подшипники, провода и шайбы, осмотр двигателя

8. Comments; Комментарии

In service

работает

9. Recommendations for; Рекомендации кRehabilitation; Реабилитация Major overhaul, капитальный ремонтReplacement; Замена **10. Value / Cost; Стоимость**

Current Value in % of New Текущая стоимость в % от новой стоимости	<u>0</u>
Rehabilitation Cost US\$; Стоимость реабилитации в дол. США \$	<u>600,000.-</u>
Replacement Cost (New) Стоимость замены (новое оборудование)	<u>1,750,000.-</u>



Equipment Assessment - Port of Batumi - Оценка состояния оборудования - Порт Батуми

(IB*66 2)/f:/proj/georgien/BATFLT.DOC

Item N°: _____ Department: _____
 Номер наименования: _____ Отдел: _____

Type of Equipment: **Compressor**
 Тип оборудования: **Компрессор**

Asset reg. N°: **35**
 Регистрационный номер основных средств: _____

Manufacturer: **Atlas Copco**
 (фирма) Изготовитель: _____

Type: **XA 320 CUD, 320 m³/h**
 Тип: _____

Serial N°: **862958**
 Номер серии: _____

Year of Construction: **1989**
 Год постройки: _____

1. Chassis Шасси

General Condition; Общее состояние good; хорошее fair; среднее poor; плохое

2. Cabin; кабина

General Condition; Общее состояние	good; хорошее	<input type="checkbox"/>	fair; среднее	<input type="checkbox"/>	poor; плохое	<input type="checkbox"/>
Wiring; Электропроводка	good; хорошее	<input type="checkbox"/>	fair; среднее	<input type="checkbox"/>	poor; плохое	<input type="checkbox"/>
Instruments; Инструменты	good; хорошее	<input type="checkbox"/>	fair; среднее	<input type="checkbox"/>	poor; плохое	<input type="checkbox"/>
Glass; Окно кабины	good; хорошее	<input type="checkbox"/>	fair; среднее	<input type="checkbox"/>	poor; плохое	<input type="checkbox"/>

3. Engine; Двигатель

Manufacturer / Изготовитель **Cummins**

Type; Тип **N-743-C**

Rating / мощность: Horse power лошадиная сила **153/** HP(лс) / kW(кВт)
 Revolutions обороты

General Condition; Общее состояние	good; хорошее	<input checked="" type="checkbox"/>	fair; среднее	<input type="checkbox"/>	poor; плохое	<input type="checkbox"/>
Wiring; Электропроводка	good; хорошее	<input checked="" type="checkbox"/>	fair; среднее	<input type="checkbox"/>	poor; плохое	<input type="checkbox"/>
Lines and Hoses; Трубы и шланги	good; хорошее	<input checked="" type="checkbox"/>	fair; среднее	<input type="checkbox"/>	poor; плохое	<input type="checkbox"/>
Exhaust; Выхлопные газы	smoke; с дымом	<input type="checkbox"/>			no smoke; без дыма	<input checked="" type="checkbox"/>
Servicemeter; измеритель рабочего времени	yes, reading; да, показывает			578	no; нет:	<input type="checkbox"/>

4. Hydraulics; Гидравлика

General Condition; Общее состояние	good; хорошее	<input type="checkbox"/>	fair; среднее	<input type="checkbox"/>	poor; плохое	<input type="checkbox"/>
Pumps; Насосы	good; хорошее	<input type="checkbox"/>	fair; среднее	<input type="checkbox"/>	poor; плохое	<input type="checkbox"/>
Hydraulic Cylinders; Гидравлические цилиндры	good; хорошее	<input type="checkbox"/>	fair; среднее	<input type="checkbox"/>	poor; плохое	<input type="checkbox"/>
Lines and Hoses; Трубы и шланги	good; хорошее	<input type="checkbox"/>	fair; среднее	<input type="checkbox"/>	poor; плохое	<input type="checkbox"/>

5. Power Train / Tyres;

Привод/Шины

General Condition; Общее состояние

good; хорошее

fair; среднее

poor; плохое

Tyre Thread Left in %
Остатки резьбы в %

6. Cables / Chains (lifting);

Кабель/Цепи (подъемные)

General Condition; Общее состояние

good; хорошее

fair; среднее

poor; плохое

7. Necessary Repairs / Rehabilitation; Необходимый ремонт / Восстановление

8. Comments; Комментарии

Mainly used for construction purposes.

Spare parts required only.

Главным образом используется для строительных работ

необходимы только запчасти

9. Recommendations for; Рекомендации к

Rehabilitation; Реабилитация

Maintenance and repair, техническое обслуживание и ремонт

Replacement; Замена

10. Value / Cost; Стоимость

Current Value in % of New

Текущая стоимость в % от новой стоимости

Rehabilitation Cost in US\$;

Стоимость реабилитации в дол. США \$

Replacement Cost (new)

Стоимость замены (новое оборудование)

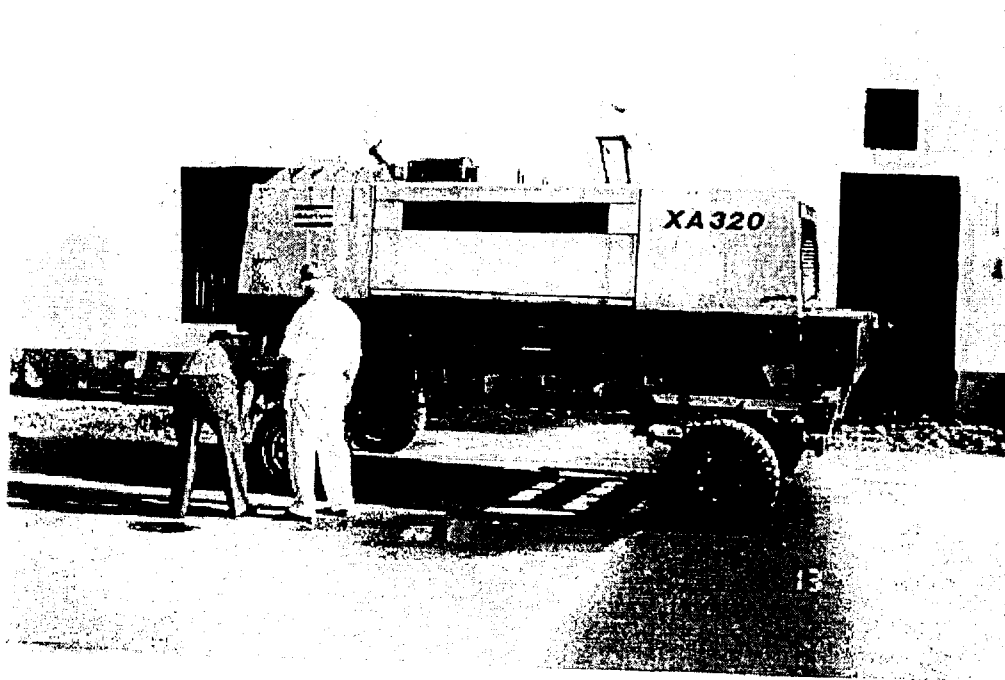

Equipment Assessment - Port of Batumi - Оценка состояния оборудования - Порт Батуми

(IB*66.2)/proj/georgien/BATFLT.DOC

Item N°:
Номер наименования: _____

Department:
Отдел: _____

Type of Equipment: **1.5-t Forklift**
Тип оборудования: 1.5-т автопогрузчик

Asset reg. N°: **38**
Регистрационный номер основных средств: _____

Manufacturer: **Toyota, Japan**
(фирма) Изготовитель: _____

Type: **5FD15**
Тип: _____

Serial N°: **14304**
Номер серии: _____

Year of Construction: **1989**
Год постройки: _____

1. Chassis Шасси

General Condition; Общее состояние
good; хорошее fair; среднее poor; плохое

2. Cabin; кабина

General Condition; Общее состояние	good; хорошее <input type="checkbox"/>	fair; среднее <input type="checkbox"/>	poor; плохое <input checked="" type="checkbox"/>
Wiring; Электропроводка	good; хорошее <input type="checkbox"/>	fair; среднее <input type="checkbox"/>	poor; плохое <input checked="" type="checkbox"/>
Instruments; Инструменты	good; хорошее <input type="checkbox"/>	fair; среднее <input type="checkbox"/>	poor; плохое <input checked="" type="checkbox"/>
Glass; Окно кабины	good; хорошее <input type="checkbox"/>	fair; среднее <input type="checkbox"/>	poor; плохое <input type="checkbox"/>

3. Engine; Двигатель

Manufacturer / Изготовитель: Toyota
Type; Тип: 2J

Rating / мощность: Horse power лошадиная сила **50 /**
HP(лс) / kW(Кв)
Revolutions обороты: **2500**

General Condition; Общее состояние	good; хорошее <input type="checkbox"/>	fair; среднее <input type="checkbox"/>	poor; плохое <input checked="" type="checkbox"/>
Wiring; Электропроводка	good; хорошее <input type="checkbox"/>	fair; среднее <input type="checkbox"/>	poor; плохое <input checked="" type="checkbox"/>
Lines and Hoses; Трубы и шланги	good; хорошее <input type="checkbox"/>	fair; среднее <input type="checkbox"/>	poor; плохое <input checked="" type="checkbox"/>
Exhaust; Выхлопные газы	smoke; с дымом <input type="checkbox"/>		no smoke; без дыма <input checked="" type="checkbox"/>
Servicemeter; измеритель рабочего времени	yes, reading: да, показывает <input type="checkbox"/>		no; нет: <input checked="" type="checkbox"/>

4. Hydraulics; Гидравлика

General Condition; Общее состояние	good; хорошее <input type="checkbox"/>	fair; среднее <input checked="" type="checkbox"/>	poor; плохое <input type="checkbox"/>
Pumps; Насосы	good; хорошее <input type="checkbox"/>	fair; среднее <input checked="" type="checkbox"/>	poor; плохое <input type="checkbox"/>
Hydraulic Cylinders; Гидравлические цилиндры	good; хорошее <input type="checkbox"/>	fair; среднее <input checked="" type="checkbox"/>	poor; плохое <input type="checkbox"/>
Lines and Hoses; Трубы и шланги	good; хорошее <input type="checkbox"/>	fair; среднее <input checked="" type="checkbox"/>	poor; плохое <input type="checkbox"/>

5. Power Train / Tyres;**Привод/Шины**

General Condition; Общее состояние

good; хорошее fair; среднее poor; плохое Tyre Thread Left in %
Остатки резьбы в % 100 75 50 X
25 0**6. Cables / Chains (lifting);****Кабель/Цепи (подъемные)**

General Condition; Общее состояние

good; хорошее fair; среднее poor; плохое **7. Necessary Repairs / Rehabilitation; Необходимый ремонт / Восстановление**

Engine to be overhauled; wiring; instruments; tyres; battery; seat; chains; bearings

требуется ремонт двигателя, электропроводка, инструменты, шины, батарея, сидение, цепи, подшипники

8. Comments; Комментарии

Low priority for repairs

Status: out of service

срочный ремонт не требуется

состояние: не работает

9. Recommendations for; Рекомендации к

Rehabilitation; Реабилитация

Major overhaul, Капитальный ремонт

Replacement; Замена

10. Value / Cost; Стоимость

Current Value in % of New

Текущая стоимость в % от новой стоимости

0

Rehabilitation Cost in US\$;

Стоимость реабилитации в дол. США \$

15,000.-

Replacement Cost (new)

Стоимость замены (новое оборудование)

26,000.-

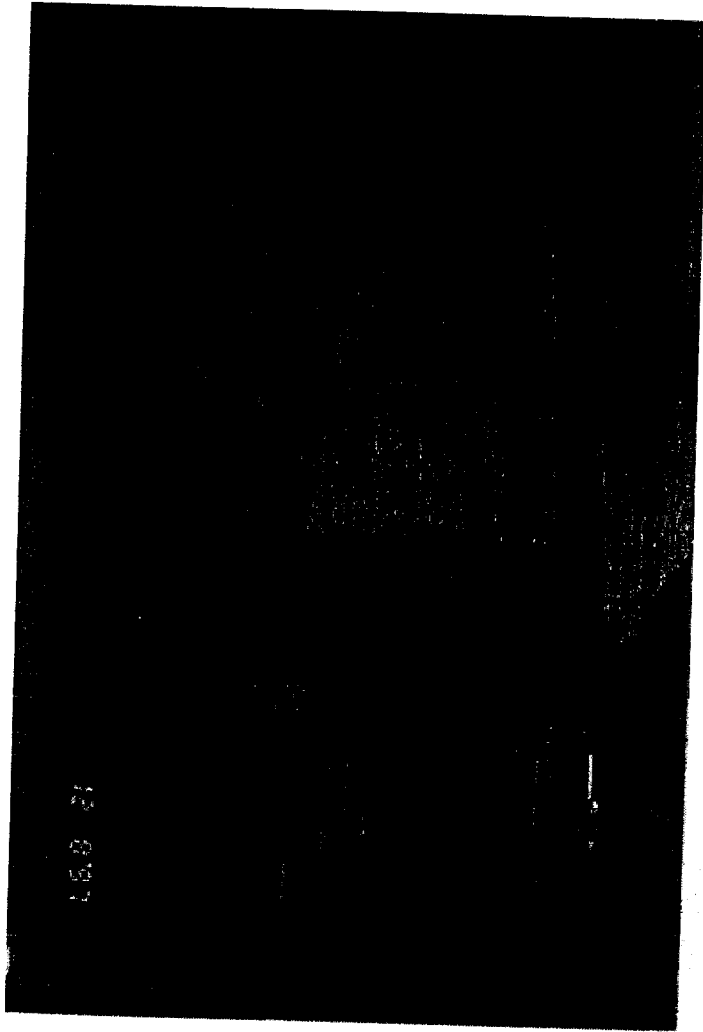

Equipment Assessment - Port of Batumi - Оценка состояния оборудования - Порт Батуми

(IB*66.2)/proj/georgien/BATFLT.DOC

Item N°: _____
 Номер наименования: _____

Department: _____
 Отдел: _____

Type of Equipment: **1.5-t Forklift**
 Тип оборудования: **1.5-т автопогрузчик**

Asset reg. N°. **39**
 Регистрационный номер основных средств: _____

Manufacturer: **Toyota, Japan**
 (фирма) Изготовитель: _____

Type: **5FD15**
 Тип: _____

Serial N°: **14303**
 Номер серии: _____

Year of Construction: **1989**
 Год постройки: _____

1. Chassis Шасси

General Condition; Общее состояние
 good; хорошее fair; среднее poor; плохое

2. Cabin; кабина

General Condition; Общее состояние	good; хорошее <input type="checkbox"/>	fair; среднее <input type="checkbox"/>	poor; плохое <input checked="" type="checkbox"/>
Wiring; Электропроводка	good; хорошее <input type="checkbox"/>	fair; среднее <input type="checkbox"/>	poor; плохое <input checked="" type="checkbox"/>
Instruments; Инструменты	good; хорошее <input type="checkbox"/>	fair; среднее <input type="checkbox"/>	poor; плохое <input checked="" type="checkbox"/>
Glass; Окно кабины	good; хорошее <input type="checkbox"/>	fair; среднее <input type="checkbox"/>	poor; плохое <input checked="" type="checkbox"/>

3. Engine; Двигатель

Manufacturer / Изготовитель: **Toyota**
 Type; Тип: **2J**

Rating / мощность: Horse power лошадиная сила **50 / HP(лс) / kW(Ка)**
 Revolutions обороты: **2500**

General Condition; Общее состояние	good; хорошее <input type="checkbox"/>	fair; среднее <input type="checkbox"/>	poor; плохое <input checked="" type="checkbox"/>
Wiring; Электропроводка	good; хорошее <input type="checkbox"/>	fair; среднее <input type="checkbox"/>	poor; плохое <input checked="" type="checkbox"/>
Lines and Hoses; Трубы и шланги	good; хорошее <input type="checkbox"/>	fair; среднее <input type="checkbox"/>	poor; плохое <input checked="" type="checkbox"/>
Exhaust; Выхлопные газы	smoke; с дымом <input type="checkbox"/>		no smoke; без дыма <input checked="" type="checkbox"/>
Servicemeter; измеритель рабочего времени	yes, reading; да, показывает <input type="checkbox"/>		no; нет: <input checked="" type="checkbox"/>

4. Hydraulics; Гидравлика

General Condition; Общее состояние	good; хорошее <input type="checkbox"/>	fair; среднее <input checked="" type="checkbox"/>	poor; плохое <input type="checkbox"/>
Pumps; Насосы	good; хорошее <input type="checkbox"/>	fair; среднее <input checked="" type="checkbox"/>	poor; плохое <input type="checkbox"/>
Hydraulic Cylinders; Гидравлические цилиндры	good; хорошее <input type="checkbox"/>	fair; среднее <input checked="" type="checkbox"/>	poor; плохое <input type="checkbox"/>
Lines and Hoses; Трубы и шланги	good; хорошее <input type="checkbox"/>	fair; среднее <input checked="" type="checkbox"/>	poor; плохое <input type="checkbox"/>

5. Power Train / Tyres;**Привод/Шины**

General Condition; Общее состояние

good; хорошее fair; среднее poor; плохое Tyre Thread Left in %
Остатки резьбы в % 100 75 50 X
25 0**6. Cables / Chains (lifting);****Кабель/Цепи (подъемные)**

General Condition; Общее состояние

good; хорошее fair; среднее poor; плохое **7. Necessary Repairs / Rehabilitation; Необходимый ремонт / Восстановление**

Engine to be overhauled; wiring; instruments; tyres; battery; seat; chains; bearings

Требуется ремонт двигателя, электропроводка, инструменты, шины, батарея, сидение, подшипники

8. Comments; Комментарии

Low priority for repairs

Status: out of service

срочный ремонт не требуется

состояние: не работает

9. Recommendations for; Рекомендации к

Rehabilitation; Реабилитация

Major overhaul, Капитальный ремонт

Replacement; Замена

10. Value / Cost; Стоимость

Current Value in % of New

Текущая стоимость в % от новой стоимости

0

Rehabilitation Cost in US\$;

Стоимость реабилитации в дол. США \$

15,000.-

Replacement Cost (new)

Стоимость замены (новое оборудование)

26,000.-



Equipment Assessment - Port of Batumi - Оценка состояния оборудования - Порт Батуми

(IB*66 2)/proj/georgien/BATFLT DOC

Item N°: _____
 Номер наименования: _____

Department: _____
 Отдел: _____

Type of Equipment: **1.5-t Forklift**
 Тип оборудования: 1.5-т автопогрузчик

Asset reg. N°: **40**
 Регистрационный номер основных средств: _____

Manufacturer: **Toyota, Japan**
 (фирма) Изготовитель: _____

Type: **5FD15**
 Тип: _____

Serial N°: **13987**
 Номер серии: _____

Year of Construction: **1989**
 Год постройки: _____

1. Chassis Шасси

General Condition; Общее состояние
 good; хорошее fair; среднее poor; плохое

2. Cabin; кабина

General Condition; Общее состояние	good; хорошее <input type="checkbox"/>	fair; среднее <input checked="" type="checkbox"/>	poor; плохое <input type="checkbox"/>
Wiring; Электропроводка	good; хорошее <input type="checkbox"/>	fair; среднее <input type="checkbox"/>	poor; плохое <input checked="" type="checkbox"/>
Instruments; Инструменты	good; хорошее <input type="checkbox"/>	fair; среднее <input checked="" type="checkbox"/>	poor; плохое <input type="checkbox"/>
Glass; Окно кабины	good; хорошее <input type="checkbox"/>	fair; среднее <input type="checkbox"/>	poor; плохое <input type="checkbox"/>

3. Engine; Двигатель

Manufacturer / Изготовитель: **Toyota**
 Type; Тип: **2J**

Rating / мощность: Horse power **50 /**
 лошадиная сила HP(лс) / kW(Кв)
 Revolutions **2500**
 обороты

General Condition; Общее состояние	good; хорошее <input type="checkbox"/>	fair; среднее <input checked="" type="checkbox"/>	poor; плохое <input type="checkbox"/>
Wiring; Электропроводка	good; хорошее <input type="checkbox"/>	fair; среднее <input checked="" type="checkbox"/>	poor; плохое <input type="checkbox"/>
Lines and Hoses; Трубы и шланги	good; хорошее <input type="checkbox"/>	fair; среднее <input checked="" type="checkbox"/>	poor; плохое <input type="checkbox"/>
Exhaust; Выхлопные газы	smoke; с дымом <input type="checkbox"/>		no smoke; без дыма <input checked="" type="checkbox"/>
Servicemeter; измеритель рабочего времени	yes, reading: да, показывает <input type="checkbox"/>	2840	no; нет: <input type="checkbox"/>

4. Hydraulics; Гидравлика

General Condition; Общее состояние	good; хорошее <input type="checkbox"/>	fair; среднее <input checked="" type="checkbox"/>	poor; плохое <input type="checkbox"/>
Pumps; Насосы	good; хорошее <input type="checkbox"/>	fair; среднее <input checked="" type="checkbox"/>	poor; плохое <input type="checkbox"/>
Hydraulic Cylinders; Гидравлические цилиндры	good; хорошее <input type="checkbox"/>	fair; среднее <input checked="" type="checkbox"/>	poor; плохое <input type="checkbox"/>
Lines and Hoses; Трубы и шланги	good; хорошее <input type="checkbox"/>	fair; среднее <input checked="" type="checkbox"/>	poor; плохое <input type="checkbox"/>

5. Power Train / Tyres;**Привод/Шины**

General Condition; Общее состояние

good; хорошее fair; среднее poor; плохое Tyre Thread Left in %
Остатки резьбы в % 100 75 50 25 0**6. Cables / Chains (lifting);****Кабель/Цепи (подъемные)**

General Condition; Общее состояние

good; хорошее fair; среднее poor; плохое **7. Necessary Repairs / Rehabilitation; Необходимый ремонт / Восстановление**

Tyres; seat; wiring; instruments; battery; chains; bearings

Шины, сидение, электропроводка, инструменты, батарея, цепи, подшипники

8. Comments; Комментарии

Check engine

Проверка двигателя

9. Recommendations for; Рекомендации к

Rehabilitation; Реабилитация

Major overhaul, Капитальный ремонт

Replacement; Замена

10. Value / Cost; Стоимость

Current Value in % of New

Текущая стоимость в % от новой стоимости

0

Rehabilitation Cost in US\$;

Стоимость реабилитации в дол. США \$

10,000.-

Replacement Cost (new)

Стоимость замены (новое оборудование)

26,000.-

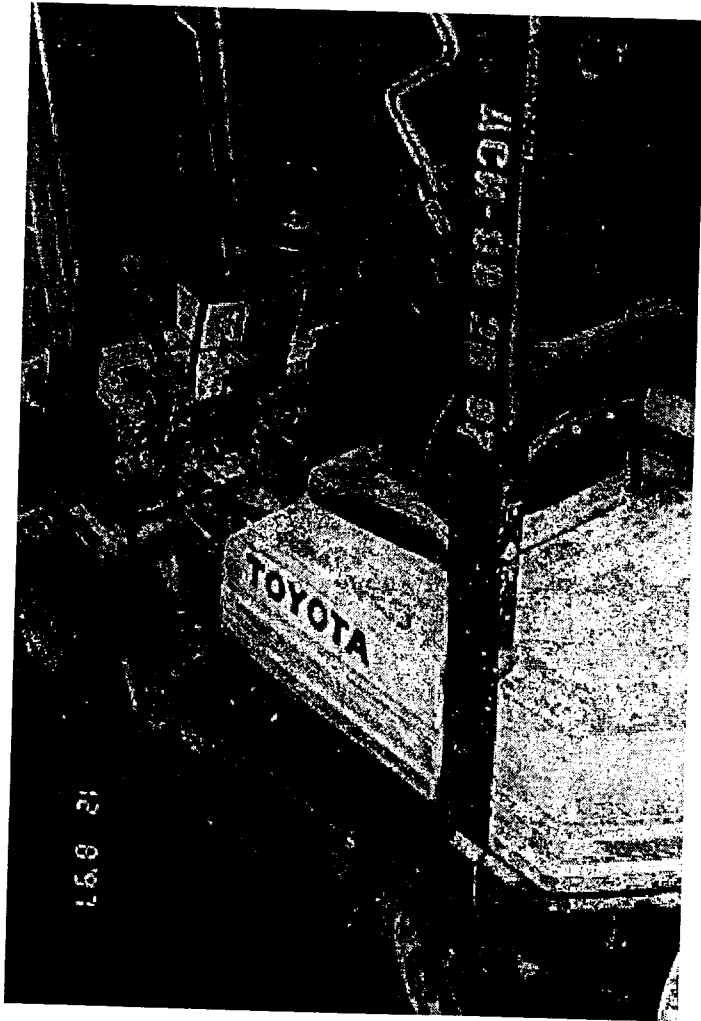

Equipment Assessment - Port of Batumi - Оценка состояния оборудования - Порт Батуми

(IB*66.2)/proj/georgien/BATFLT.DOC

Item N°:
Номер наименования: _____

Department:
Отдел: _____

Type of Equipment: **1.5-t Forklift**
Тип оборудования: **1.5-т автопогрузчик**

Asset reg. N°: **41**
Регистрационный номер основных средств: _____

Manufacturer: **Toyota, Japan**
(фирма) Изготовитель: _____

Type: **5FD15**
Тип: _____

Serial N°: **13988**
Номер серии: _____

Year of Construction: **1989**
Год постройки: _____

1. Chassis Шасси

General Condition; Общее состояние
good; хорошее fair; среднее poor; плохое

2. Cabin; кабина

General Condition; Общее состояние	good; хорошее <input type="checkbox"/>	fair; среднее <input type="checkbox"/>	poor; плохое <input checked="" type="checkbox"/>
Wiring; Электропроводка	good; хорошее <input type="checkbox"/>	fair; среднее <input type="checkbox"/>	poor; плохое <input checked="" type="checkbox"/>
Instruments; Инструменты	good; хорошее <input type="checkbox"/>	fair; среднее <input type="checkbox"/>	poor; плохое <input checked="" type="checkbox"/>
Glass; Окно кабины	good; хорошее <input type="checkbox"/>	fair; среднее <input type="checkbox"/>	poor; плохое <input type="checkbox"/>

3. Engine; Двигатель

Manufacturer / Изготовитель: **Toyota**
Type; Тип: **2J**

Rating / мощность: Horse power лошадиная сила **50 / HP(лс) / kW(кВт)**
Revolutions обороты **2500**

General Condition; Общее состояние	good; хорошее <input type="checkbox"/>	fair; среднее <input checked="" type="checkbox"/>	poor; плохое <input type="checkbox"/>
Wiring; Электропроводка	good; хорошее <input type="checkbox"/>	fair; среднее <input checked="" type="checkbox"/>	poor; плохое <input type="checkbox"/>
Lines and Hoses; Трубы и шланги	good; хорошее <input type="checkbox"/>	fair; среднее <input checked="" type="checkbox"/>	poor; плохое <input type="checkbox"/>
Exhaust; Выхлопные газы	smoke; с дымом <input type="checkbox"/>		no smoke; без дыма <input checked="" type="checkbox"/>
Servicemeter; измеритель рабочего времени	yes, reading; да, показывает <input type="checkbox"/>		no; нет: <input checked="" type="checkbox"/>

4. Hydraulics; Гидравлика

General Condition; Общее состояние	good; хорошее <input type="checkbox"/>	fair; среднее <input checked="" type="checkbox"/>	poor; плохое <input type="checkbox"/>
Pumps; Насосы	good; хорошее <input type="checkbox"/>	fair; среднее <input checked="" type="checkbox"/>	poor; плохое <input type="checkbox"/>
Hydraulic Cylinders; Гидравлические цилиндры	good; хорошее <input type="checkbox"/>	fair; среднее <input checked="" type="checkbox"/>	poor; плохое <input type="checkbox"/>
Lines and Hoses; Трубы и шланги	good; хорошее <input type="checkbox"/>	fair; среднее <input checked="" type="checkbox"/>	poor; плохое <input type="checkbox"/>

5. Power Train / Tyres;**Привод/Шины**

General Condition; Общее состояние

good; хорошее fair; среднее poor; плохое Tyre Thread Left in %
Остатки резьбы в % 100 75 50 X
25 0**6. Cables / Chains (lifting);****Кабель/Цепи (подъемные)**

General Condition; Общее состояние

good; хорошее fair; среднее poor; плохое **7. Necessary Repairs / Rehabilitation; Необходимый ремонт / Восстановление**

Seat; chain; roller

сидение, цепь, ролики

8. Comments; Комментарии

Status: out of service

состояние: не работает

9. Recommendations for; Рекомендации к

Rehabilitation; Реабилитация

Major overhaul, Капитальный ремонт

Replacement; Замена

10. Value / Cost; Стоимость

Current Value in % of New

Текущая стоимость в % от новой стоимости

0

Rehabilitation Cost in US\$;

Стоимость реабилитации в дол. США \$

15,000.-

Replacement Cost (new)

Стоимость замены (новое оборудование)

26,000.-



Equipment Assessment - Port of Batumi - Оценка состояния оборудования - Порт Батуми

(IB*66 2)/f./proj/georgien/BATFLT.DOC

Item N°:
Номер наименования: _____

Department:
Отдел: _____

Type of Equipment: **10-t Forklift**
Тип оборудования: 10-т автопогрузчик

Asset reg. N°: **45**
Регистрационный номер основных средств: _____

Manufacturer: **Mitsubishi, Japan**
(фирма) Изготовитель: _____

Type: **FD100, 10 t/600 mm**
Тип: _____

Serial N°: **F15B-00293**
Номер серии: _____

Year of Construction: **1988**
Год постройки: _____

1. Chassis Шасси

General Condition; Общее состояние
good; хорошее fair; среднее poor; плохое

2. Cabin; кабина

General Condition; Общее состояние	good; хорошее <input type="checkbox"/>	fair; среднее <input type="checkbox"/>	poor; плохое <input checked="" type="checkbox"/>
Wiring; Электропроводка	good; хорошее <input type="checkbox"/>	fair; среднее <input type="checkbox"/>	poor; плохое <input checked="" type="checkbox"/>
Instruments; Инструменты	good; хорошее <input type="checkbox"/>	fair; среднее <input checked="" type="checkbox"/>	poor; плохое <input type="checkbox"/>
Glass; Окно кабины	good; хорошее <input type="checkbox"/>	fair; среднее <input type="checkbox"/>	poor; плохое <input type="checkbox"/>

3. Engine; Двигатель

Manufacturer / Изготовитель: **Mitsubishi**
Type; Тип: **6D15**

Rating / мощность: Horse power лошадиная сила **120 / HP(лс) / kW(Кв)**
Revolutions обороты **1600**

General Condition; Общее состояние	good; хорошее <input type="checkbox"/>	fair; среднее <input checked="" type="checkbox"/>	poor; плохое <input type="checkbox"/>
Wiring; Электропроводка	good; хорошее <input type="checkbox"/>	fair; среднее <input checked="" type="checkbox"/>	poor; плохое <input type="checkbox"/>
Lines and Hoses; Трубы и шланги	good; хорошее <input type="checkbox"/>	fair; среднее <input checked="" type="checkbox"/>	poor; плохое <input type="checkbox"/>
Exhaust; Выхлопные газы	smoke; с дымом <input type="checkbox"/>		no smoke; без дыма <input checked="" type="checkbox"/>
Servicemeter; измеритель рабочего времени	yes, reading: да, показывает <input type="checkbox"/>	17320	no; нет: <input type="checkbox"/>

4. Hydraulics; Гидравлика

General Condition; Общее состояние	good; хорошее <input type="checkbox"/>	fair; среднее <input checked="" type="checkbox"/>	poor; плохое <input type="checkbox"/>
Pumps; Насосы	good; хорошее <input type="checkbox"/>	fair; среднее <input checked="" type="checkbox"/>	poor; плохое <input type="checkbox"/>
Hydraulic Cylinders; Гидравлические цилиндры	good; хорошее <input type="checkbox"/>	fair; среднее <input checked="" type="checkbox"/>	poor; плохое <input type="checkbox"/>
Lines and Hoses; Трубы и шланги	good; хорошее <input type="checkbox"/>	fair; среднее <input checked="" type="checkbox"/>	poor; плохое <input type="checkbox"/>

5. Power Train / Tyres;

Привод/Шины

General Condition; Общее состояние

good; хорошее

fair; среднее

poor; плохое

Tyre Thread Left in %
Остатки резьбы в %

100

75

50

X
25

0

6. Cables / Chains (lifting);

Кабель/Цепи (подъемные)

General Condition; Общее состояние

good; хорошее

fair; среднее

poor; плохое

7. Necessary Repairs / Rehabilitation; Необходимый ремонт / Восстановление

New tyres; lights; glass; brakes; windscreen wipers; wheel clamps

Новые шины, освещения, окно, тормозы, умыватели, зажимные винты колес

8. Comments; Комментарии

Forklift to be repaired in the port.

Автопогрузчик надо отремонтировать в порту

9. Recommendations for; Рекомендации к

Rehabilitation; Реабилитация

Minor overhaul, мелкий ремонт

Replacement; Замена

10. Value / Cost; Стоимость

Current Value in % of New

Текущая стоимость в % от новой стоимости

0

Rehabilitation Cost in US\$;

Стоимость реабилитации в дол. США \$

15,000.-

Replacement Cost (new)

Стоимость замены (новое оборудование)

100,000.-



Equipment Assessment - Port of Batumi - Оценка состояния оборудования - Порт Батуми

(IB *66.2) \proj\georgien\BATFLT.DOC

Item N°:
Номер наименования: _____Department:
Отдел: _____Type of Equipment: **1.5-t Forklift**
Тип оборудования: 1.5-т автопогрузчикAsset reg. N°: **47**
Регистрационный номер основных средств: _____Manufacturer: **Toyota, Japan**
(фирма) Изготовитель: _____Type: **5FD15**
Тип: _____Serial N°: **14305**
Номер серии: _____Year of Construction: **1989**
Год постройки: _____**1. Chassis Шасси**General Condition; Общее состояние
good; хорошее fair; среднее poor; плохое **2. Cabin; кабина**General Condition; Общее состояние
good; хорошее fair; среднее poor; плохое Wiring; Электропроводка
good; хорошее fair; среднее poor; плохое Instruments; Инструменты
good; хорошее fair; среднее poor; плохое Glass; Окно кабины
good; хорошее fair; среднее poor; плохое **3. Engine; Двигатель**Manufacturer /
Изготовитель **Toyota**Type; Тип **2J**Rating / мощность: Horse power **50 /**
лошадиная сила **HP(лс) / kW(Кв)**Revolutions **2500**
оборотыGeneral Condition; Общее состояние
good; хорошее fair; среднее poor; плохое Wiring; Электропроводка
good; хорошее fair; среднее poor; плохое Lines and Hoses; Трубы и шланги
good; хорошее fair; среднее poor; плохое Exhaust; Выхлопные газы
smoke; с дымом no smoke; без дыма Servicemeter; измеритель рабочего времени
yes, reading: да, показывает no; нет: **X****4. Hydraulics; Гидравлика**General Condition; Общее состояние
good; хорошее fair; среднее poor; плохое Pumps; Насосы
good; хорошее fair; среднее poor; плохое Hydraulic Cylinders;
Гидравлические цилиндры
good; хорошее fair; среднее poor; плохое Lines and Hoses; Трубы и шланги
good; хорошее fair; среднее poor; плохое

5. Power Train / Tyres;**Привод/Шины**

General Condition; Общее состояние

good; хорошее fair; среднее poor; плохое Tyre Thread Left in %
Остатки резьбы в %**6. Cables / Chains (lifting);****Кабель/Цепи (подъемные)**

General Condition; Общее состояние

good; хорошее fair; среднее poor; плохое **7. Necessary Repairs / Rehabilitation; Необходимый ремонт / Восстановление**

Engine to be overhauled; instruments; wiring; tyres; seat; chain, bearings; battery

Требуется ремонт двигателя, инструменты, электропроводка, шины, сидение, цепь, подшипники, батарея

8. Comments; Комментарии

Status: out of service

состояние: не работает

9. Recommendations for; Рекомендации к

Rehabilitation; Реабилитация

Major overhaul, Капитальный ремонт

Replacement; Замена

10. Value / Cost; Стоимость

Current Value in % of New

Текущая стоимость в % от новой стоимости

0

Rehabilitation Cost in US\$;

Стоимость реабилитации в дол. США \$

15,000.-

Replacement Cost (new)

Стоимость замены (новое оборудование)

26,000.-

Equipment Assessment - Port of Batumi - Оценка состояния оборудования - Порт Батуми

(IB*66 2)/proj/georgien/BATFLT.DOC

Item N°:
Номер наименования: _____

Department:
Отдел: _____

Type of Equipment: **Forklift**
Тип оборудования: автопогрузчик

Asset reg. N°: **49**
Регистрационный номер основных средств: _____

Manufacturer: **Still, Germany**
(фирма) Изготовитель: _____

Type: **3.6 t**
Тип: _____

Serial N°: **7006.0392**
Номер серии: _____

Year of Construction: **1985**
Год постройки: _____

1. Chassis Шасси

General Condition; Общее состояние
good; хорошее fair; среднее poor; плохое

2. Cabin; кабина

General Condition; Общее состояние	good; хорошее <input type="checkbox"/>	fair; среднее <input type="checkbox"/>	poor; плохое <input type="checkbox"/>
Wiring; Электропроводка	good; хорошее <input type="checkbox"/>	fair; среднее <input type="checkbox"/>	poor; плохое <input type="checkbox"/>
Instruments; Инструменты	good; хорошее <input type="checkbox"/>	fair; среднее <input type="checkbox"/>	poor; плохое <input type="checkbox"/>
Glass; Окно кабины	good; хорошее <input type="checkbox"/>	fair; среднее <input type="checkbox"/>	poor; плохое <input type="checkbox"/>

3. Engine; Двигатель

Manufacturer / Изготовитель: **DB**
Type; Тип: **OM 617**

Rating / мощность: Horse power лошадиная сила **64 /** HP(лс) / kW(Кв)
Revolutions обороты

General Condition; Общее состояние	good; хорошее <input type="checkbox"/>	fair; среднее <input type="checkbox"/>	poor; плохое <input type="checkbox"/>
Wiring; Электропроводка	good; хорошее <input type="checkbox"/>	fair; среднее <input type="checkbox"/>	poor; плохое <input type="checkbox"/>
Lines and Hoses; Трубы и шланги	good; хорошее <input type="checkbox"/>	fair; среднее <input type="checkbox"/>	poor; плохое <input type="checkbox"/>
Exhaust; Выхлопные газы	smoke; с дымом <input type="checkbox"/>		no smoke; без дыма <input type="checkbox"/>
Servicemeter; измеритель рабочего времени	yes, reading: да, показывает <input type="checkbox"/>		no; нет: <input type="checkbox"/>

4. Hydraulics; Гидравлика

General Condition; Общее состояние	good; хорошее <input type="checkbox"/>	fair; среднее <input type="checkbox"/>	poor; плохое <input type="checkbox"/>
Pumps; Насосы	good; хорошее <input type="checkbox"/>	fair; среднее <input type="checkbox"/>	poor; плохое <input type="checkbox"/>
Hydraulic Cylinders; Гидравлические цилиндры	good; хорошее <input type="checkbox"/>	fair; среднее <input type="checkbox"/>	poor; плохое <input type="checkbox"/>
Lines and Hoses; Трубы и шланги	good; хорошее <input type="checkbox"/>	fair; среднее <input type="checkbox"/>	poor; плохое <input type="checkbox"/>

**5. Power Train / Tyres;
Привод/Шины**

General Condition; Общее состояние

good; хорошее

fair; среднее

poor; плохое

Tyre Thread Left in %
Остатки резьбы в %

**6. Cables / Chains (lifting);
Кабель/Цепи (подъемные)**

General Condition; Общее состояние

good; хорошее

fair; среднее

poor; плохое

7. Necessary Repairs / Rehabilitation; Необходимый ремонт / Восстановление

8. Comments; Комментарии

Should be used as spare parts depot for other equipment.

Status: out of service

Можно использовать как склад запчастей для другого оборудования

9. Recommendations for; Рекомендации к

Rehabilitation; Реабилитация

Replacement; Замена

10. Value / Cost; Стоимость

Current Value in % of New

Текущая стоимость в % от новой стоимости

0

Rehabilitation Cost in US\$;

Стоимость реабилитации в дол. США \$

0

Replacement Cost (new)

Стоимость замены (новое оборудование)

40,000.-



Equipment Assessment - Port of Batumi - Оценка состояния оборудования - Порт Батуми

(IB*66.2)/f./proj/georgien/BATFLT.DOC

Item N°:
Номер наименования: _____

Department:
Отдел: _____

Type of Equipment: **Forklift**
Тип оборудования: автопогрузчик

Asset reg. N°: **50**
Регистрационный номер основных средств: _____

Manufacturer: **Still, Germany**
(фирма) Изготовитель: _____

Type: **3.6 t**
Тип: _____

Serial N°: **7006.0394**
Номер серии: _____

Year of Construction: **1985**
Год постройки: _____

1. Chassis Шасси

General Condition; Общее состояние
good; хорошее fair; среднее poor; плохое

2. Cabin; кабина

General Condition; Общее состояние	good; хорошее <input type="checkbox"/>	fair; среднее <input checked="" type="checkbox"/>	poor; плохое <input type="checkbox"/>
Wiring; Электропроводка	good; хорошее <input type="checkbox"/>	fair; среднее <input type="checkbox"/>	poor; плохое <input type="checkbox"/>
Instruments; Инструменты	good; хорошее <input type="checkbox"/>	fair; среднее <input type="checkbox"/>	poor; плохое <input type="checkbox"/>
Glass; Окно кабины	good; хорошее <input checked="" type="checkbox"/>	fair; среднее <input type="checkbox"/>	poor; плохое <input type="checkbox"/>

3. Engine; Двигатель

Manufacturer / Изготовитель: **DB**
Type; Тип: **OM 617**

Rating / мощность: Horse power лошадиная сила **64 / HP(лс) / kW(Кв)**
Revolutions обороты

General Condition; Общее состояние	good; хорошее <input type="checkbox"/>	fair; среднее <input checked="" type="checkbox"/>	poor; плохое <input type="checkbox"/>
Wiring; Электропроводка	good; хорошее <input type="checkbox"/>	fair; среднее <input checked="" type="checkbox"/>	poor; плохое <input type="checkbox"/>
Lines and Hoses; Трубы и шланги	good; хорошее <input type="checkbox"/>	fair; среднее <input checked="" type="checkbox"/>	poor; плохое <input type="checkbox"/>
Exhaust; Выхлопные газы	smoke; с дымом <input type="checkbox"/>		no smoke; без дыма <input checked="" type="checkbox"/>
Servicemeter; измеритель рабочего времени	yes, reading: да, показывает <input type="checkbox"/>	1425	no; нет: <input type="checkbox"/>

4. Hydraulics; Гидравлика

General Condition; Общее состояние	good; хорошее <input type="checkbox"/>	fair; среднее <input checked="" type="checkbox"/>	poor; плохое <input type="checkbox"/>
Pumps; Насосы	good; хорошее <input type="checkbox"/>	fair; среднее <input checked="" type="checkbox"/>	poor; плохое <input type="checkbox"/>
Hydraulic Cylinders; Гидравлические цилиндры	good; хорошее <input type="checkbox"/>	fair; среднее <input checked="" type="checkbox"/>	poor; плохое <input type="checkbox"/>
Lines and Hoses; Трубы и шланги	good; хорошее <input type="checkbox"/>	fair; среднее <input checked="" type="checkbox"/>	poor; плохое <input type="checkbox"/>

5. Power Train / Tyres;**Привод/Шины**

General Condition; Общее состояние

good; хорошее fair; среднее poor; плохое Tyre Thread Left in %
Остатки резьбы в % 100 X
75 50 25 0**6. Cables / Chains (lifting);****Кабель/Цепи (подъемные)**

General Condition; Общее состояние

good; хорошее fair; среднее poor; плохое **7. Necessary Repairs / Rehabilitation; Необходимый ремонт / Восстановление**

Instruments; air filter; diesel hand pump filter

инструменты, воздушный фильтр, фильтр дизельного ручного насоса

8. Comments; Комментарии

In good working condition.

В хорошем рабочем состоянии

9. Recommendations for; Рекомендации к

Rehabilitation; Реабилитация

Minor repair works, мелкий ремонт

Replacement; Замена

10. Value / Cost; Стоимость

Current Value in % of New

Текущая стоимость в % от новой стоимости

0

Rehabilitation Cost in US\$;

Стоимость реабилитации в дол. США \$

5,000.-

Replacement Cost (new)

Стоимость замены (новое оборудование)

40,000.-



Equipment Assessment - Port of Batumi - Оценка состояния оборудования - Порт Батуми

(IB*66 2)/f./proj/georgien/BATFLT.DOC

Item N°:
Номер наименования: _____Department:
Отдел: _____Type of Equipment: **1.5-t Forklift**
Тип оборудования: **1.5-т автопогрузчик**Asset reg. N°: **54**
Регистрационный номер основных средств: _____Manufacturer: **Toyota, Japan**
(фирма) Изготовитель: _____Type: **5FD15**
Тип: _____Serial N°: **14307**
Номер серии: _____Year of Construction: **1989**
Год постройки: _____**1. Chassis Шасси**General Condition; Общее состояние
good; хорошее fair; среднее poor; плохое **2. Cabin; кабина**General Condition; Общее состояние
good; хорошее fair; среднее poor; плохое Wiring; Электропроводка
good; хорошее fair; среднее poor; плохое Instruments; Инструменты
good; хорошее fair; среднее poor; плохое Glass; Окно кабины
good; хорошее fair; среднее poor; плохое **3. Engine; Двигатель**Manufacturer / Изготовитель **Toyota**Type; Тип **2J**Rating / мощность: Horse power / лошадиная сила /
HP(лс) / kW(Кв) Revolutions / обороты General Condition; Общее состояние
good; хорошее fair; среднее poor; плохое Wiring; Электропроводка
good; хорошее fair; среднее poor; плохое Lines and Hoses; Трубы и шланги
good; хорошее fair; среднее poor; плохое Exhaust; Выхлопные газы
smoke; с дымом no smoke; без дыма Servicemeter; измеритель рабочего времени
yes, reading; да, показывает no; нет: **4. Hydraulics; Гидравлика**General Condition; Общее состояние
good; хорошее fair; среднее poor; плохое Pumps; Насосы
good; хорошее fair; среднее poor; плохое Hydraulic Cylinders; Гидравлические цилиндры
good; хорошее fair; среднее poor; плохое Lines and Hoses; Трубы и шланги
good; хорошее fair; среднее poor; плохое

5. Power Train / Tyres;**Привод/Шины**

General Condition; Общее состояние

good; хорошее fair; среднее poor; плохое Tyre Thread Left in %
Остатки резьбы в % 100 75 50 X
25 0**6. Cables / Chains (lifting);****Кабель/Цепи (подъемные)**

General Condition; Общее состояние

good; хорошее fair; среднее poor; плохое **7. Necessary Repairs / Rehabilitation; Необходимый ремонт / Восстановление**

Fuel pump, injector, filter; seat; instruments; chains; bearings; battery; tyres

бензонасос, впрыскиватель, фильтр, сидение, инструменты, цепи, подшипники, батарея, шины

8. Comments; Комментарии

Status: out of service/ состояние: не работает

Check engine/ проверка двигателя

9. Recommendations for; Рекомендации к

Rehabilitation; Реабилитация

Replacement; Замена

10. Value / Cost; Стоимость

Current Value in % of New

Текущая стоимость в % от новой стоимости

0

Rehabilitation Cost in US\$;

Стоимость реабилитации в дол. США \$

10,000.-

Replacement Cost (new)

Стоимость замены (новое оборудование)

26,000.-

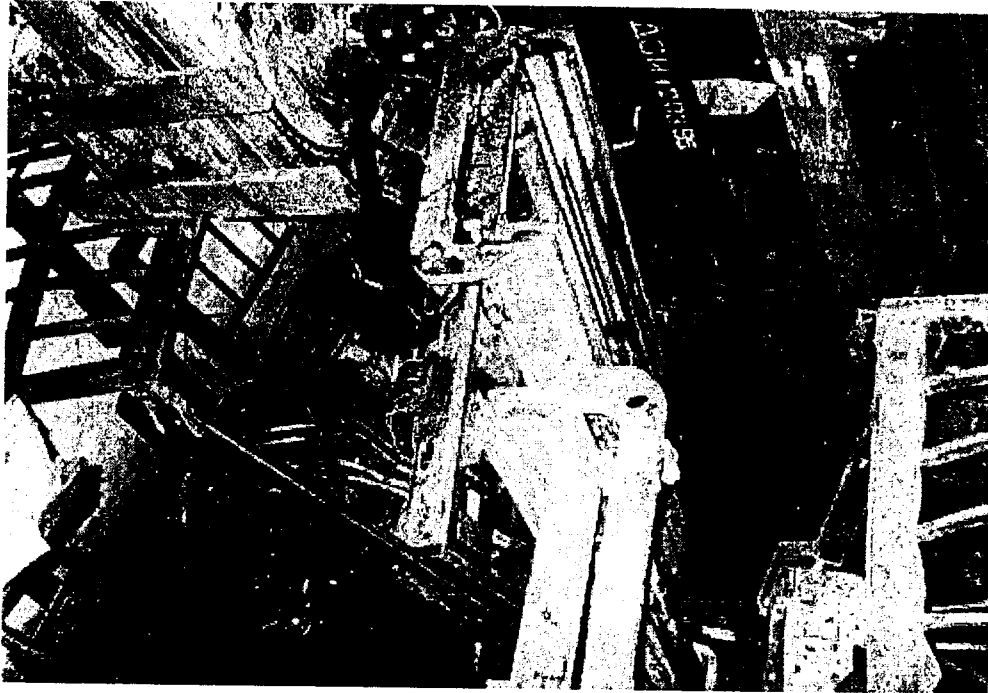

Equipment Assessment - Port of Batumi - Оценка состояния оборудования - Порт Батуми

(IB*66.2)/proj/georgien/BATFLT.DOC

Item N°: _____
 Номер наименования: _____

Department: _____
 Отдел: _____

Type of Equipment: **Forklift**
 Тип оборудования: автопогрузчик

Asset reg. N°: **55**
 Регистрационный номер основных средств: _____

Manufacturer: **Toyota, Japan**
 (фирма) Изготовитель: _____

Type: **5FD15**
 Тип: _____

Serial N°: **43152**
 Номер серии: _____

Year of Construction: **1991**
 Год постройки: _____

1. Chassis Шасси

General Condition; Общее состояние
 good; хорошее fair; среднее poor; плохое

2. Cabin; кабина

General Condition; Общее состояние	good; хорошее <input type="checkbox"/>	fair; среднее <input checked="" type="checkbox"/>	poor; плохое <input type="checkbox"/>
Wiring; Электропроводка	good; хорошее <input type="checkbox"/>	fair; среднее <input type="checkbox"/>	poor; плохое <input checked="" type="checkbox"/>
Instruments; Инструменты	good; хорошее <input type="checkbox"/>	fair; среднее <input type="checkbox"/>	poor; плохое <input checked="" type="checkbox"/>
Glass; Окно кабины	good; хорошее <input type="checkbox"/>	fair; среднее <input type="checkbox"/>	poor; плохое <input type="checkbox"/>

3. Engine; Двигатель

Manufacturer / Изготовитель: **Toyota**
 Type; Тип: **1DZ**

Rating / мощность: Horse power лошадиная сила **50 /**
HP(лс) / kW(Кв)
 Revolutions обороты: **2400**

General Condition; Общее состояние	good; хорошее <input type="checkbox"/>	fair; среднее <input checked="" type="checkbox"/>	poor; плохое <input type="checkbox"/>
Wiring; Электропроводка	good; хорошее <input type="checkbox"/>	fair; среднее <input type="checkbox"/>	poor; плохое <input checked="" type="checkbox"/>
Lines and Hoses; Трубы и шланги	good; хорошее <input type="checkbox"/>	fair; среднее <input type="checkbox"/>	poor; плохое <input checked="" type="checkbox"/>
Exhaust; Выхлопные газы	smoke; с дымом <input type="checkbox"/>		no smoke; без дыма <input checked="" type="checkbox"/>
Servicemeter; измеритель рабочего времени	yes, reading; да, показывает <input type="checkbox"/>		no; нет: <input checked="" type="checkbox"/>

4. Hydraulics; Гидравлика

General Condition; Общее состояние	good; хорошее <input type="checkbox"/>	fair; среднее <input checked="" type="checkbox"/>	poor; плохое <input type="checkbox"/>
Pumps; Насосы	good; хорошее <input type="checkbox"/>	fair; среднее <input checked="" type="checkbox"/>	poor; плохое <input type="checkbox"/>
Hydraulic Cylinders; Гидравлические цилиндры	good; хорошее <input type="checkbox"/>	fair; среднее <input checked="" type="checkbox"/>	poor; плохое <input type="checkbox"/>
Lines and Hoses; Трубы и шланги	good; хорошее <input type="checkbox"/>	fair; среднее <input checked="" type="checkbox"/>	poor; плохое <input type="checkbox"/>

5. Power Train / Tyres;

Привод/Шины

General Condition; Общее состояние

good; хорошее

fair; среднее

poor; плохое

Tyre Thread Left in %
Остатки резьбы в %

100

75

50

X
25

0

6. Cables / Chains (lifting);

Кабель/Цепи (подъемные)

General Condition; Общее состояние

good; хорошее

fair; среднее

poor; плохое

7. Necessary Repairs / Rehabilitation; Необходимый ремонт / Восстановление

Lights; battery; instruments; brake fluid reservoir; steering wheel; tyres; chains; bearings

Освещения, батарея, инструменты, бак для тормозной жидкости, руль, шины, цепи, подшипники

8. Comments; Комментарии

Working

работает

9. Recommendations for; Рекомендации к

Rehabilitation; Реабилитация

Minor overhaul, мелкий ремонт

Replacement; Замена

10. Value / Cost; Стоимость

Current Value in % of New

Текущая стоимость в % от новой стоимости

25

Rehabilitation Cost in US\$;

Стоимость реабилитации в дол. США \$

10,000.-

Replacement Cost (new)

Стоимость замены (новое оборудование)

26,000.-



Equipment Assessment - Port of Batumi - Оценка состояния оборудования - Порт Батуми

(IB*66 2)/proj/georgien/BATFLT.DOC

Item N°:
Номер наименования: _____Department:
Отдел: _____Type of Equipment: **4-t Forklift**
Тип оборудования: 4-т автопогрузчик

a

Asset reg. N°: **56**
Регистрационный номер основных средств: _____Manufacturer: **Toyota, Japan**
(фирма) Изготовитель: _____Type: **FD40**
Тип: _____Serial N°: **13728**
Номер серии: _____Year of Construction: **1991**
Год постройки: _____

1. Chassis Шасси

General Condition; Общее состояние
good; хорошее fair; среднее poor; плохое

2. Cabin; кабина

General Condition; Общее состояние
good; хорошее fair; среднее poor; плохое Wiring; Электропроводка
good; хорошее fair; среднее poor; плохое Instruments; Инструменты
good; хорошее fair; среднее poor; плохое Glass; Окно кабины
good; хорошее fair; среднее poor; плохое

3. Engine; Двигатель

Manufacturer /
Изготовитель **Toyota**Type; Тип **11 Z**Rating / мощность: Horse power **85 /**
лошадиная сила HP(лс) / kW(кВт)Revolutions **2200**
оборотыGeneral Condition; Общее состояние
good; хорошее fair; среднее poor; плохое Wiring; Электропроводка
good; хорошее fair; среднее poor; плохое Lines and Hoses; Трубы и шланги
good; хорошее fair; среднее poor; плохое Exhaust; Выхлопные газы
smoke; с дымом no smoke; без дыма Servicemeter; измеритель рабочего времени
yes, reading: **1182**
да, показывает no; нет:

4. Hydraulics; Гидравлика

General Condition; Общее состояние
good; хорошее fair; среднее poor; плохое Pumps; Насосы
good; хорошее fair; среднее poor; плохое Hydraulic Cylinders;
Гидравлические цилиндры
good; хорошее fair; среднее poor; плохое Lines and Hoses; Трубы и шланги
good; хорошее fair; среднее poor; плохое

5. Power Train / Tyres;**Привод/Шины**

General Condition; Общее состояние

good; хорошее fair; среднее poor; плохое Tyre Thread Left in %
Остатки резьбы в % 100 75 50 25 0**6. Cables / Chains (lifting);****Кабель/Цели (подъемные)**

General Condition; Общее состояние

good; хорошее fair; среднее poor; плохое **7. Necessary Repairs / Rehabilitation; Необходимый ремонт / Восстановление**

8. Comments; Комментарии

Status: working

состояние: работает

9. Recommendations for; Рекомендации к

Rehabilitation; Реабилитация

Maintenance and repair, техническое обслуживание и ремонт

Replacement; Замена

10. Value / Cost; Стоимость

Current Value in % of New

Текущая стоимость в % от новой стоимости

25

Rehabilitation Cost in US\$;

Стоимость реабилитации в дол. США \$

5,000.-

Replacement Cost (new)

Стоимость замены (новое оборудование)

40,000.-

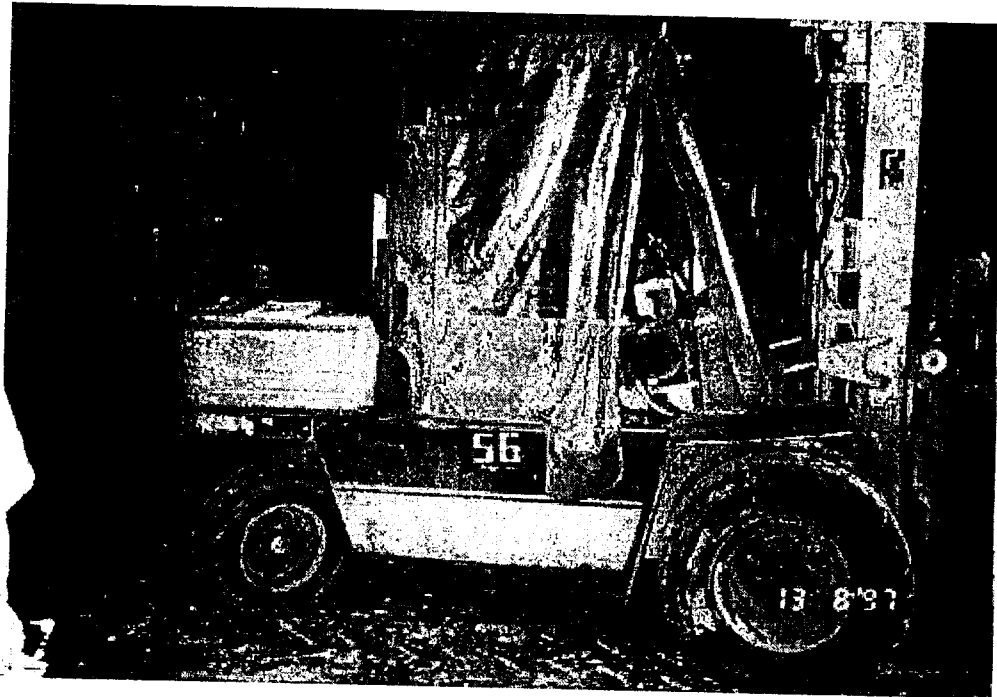

Equipment Assessment - Port of Batumi - Оценка состояния оборудования - Порт Батуми

(IB*66.2)/proj/georgien/BATFLT.DOC

Item N°:
Номер наименования: _____Department:
Отдел: _____Type of Equipment: **Forklift**
Тип оборудования: автопогрузчикAsset reg. N°: **57**
Регистрационный номер основных средств: _____Manufacturer: **Toyota, Japan**
(фирма) Изготовитель: _____Type: **5FD15**
Тип: _____Serial N°: **44204**
Номер серии: _____Year of Construction: **1991**
Год постройки: _____**1. Chassis Шасси**General Condition; Общее состояние
good; хорошее fair; среднее poor; плохое **2. Cabin; кабина**General Condition; Общее состояние
good; хорошее fair; среднее poor; плохое
Wiring; Электропроводка
good; хорошее fair; среднее poor; плохое
Instruments; Инструменты
good; хорошее fair; среднее poor; плохое
Glass; Окно кабины
good; хорошее fair; среднее poor; плохое **3. Engine; Двигатель**Manufacturer / Изготовитель: **Toyota**
Type; Тип: **1 DZ**Rating / мощность: Horse power лошадиная сила **50 /** HP(лс) / kW(кВт)
Revolutions обороты **2400**General Condition; Общее состояние
good; хорошее fair; среднее poor; плохое
Wiring; Электропроводка
good; хорошее fair; среднее poor; плохое
Lines and Hoses; Трубы и шланги
good; хорошее fair; среднее poor; плохое
Exhaust; Выхлопные газы
smoke; с дымом no smoke; без дыма
Servicemeter; измеритель рабочего времени
yes, reading: да, показывает no; нет: **4. Hydraulics; Гидравлика**General Condition; Общее состояние
good; хорошее fair; среднее poor; плохое
Pumps; Насосы
good; хорошее fair; среднее poor; плохое
Hydraulic Cylinders; Гидравлические цилиндры
good; хорошее fair; среднее poor; плохое
Lines and Hoses; Трубы и шланги
good; хорошее fair; среднее poor; плохое

5. Power Train / Tyres;**Привод/Шины**

General Condition; Общее состояние

good; хорошее fair; среднее poor; плохое Tyre Thread Left in %
Остатки резьбы в % 100 75 50 25 0**6. Cables / Chains (lifting);****Кабель/Цепи (подъемные)**

General Condition; Общее состояние

good; хорошее fair; среднее poor; плохое **7. Necessary Repairs / Rehabilitation; Необходимый ремонт / Восстановление**

Fuel pump; injectors; seat; tyres; battery; chain; bearings

бензонасос, впрыскиватель, сидение, шины, батарея, цепь, подшипники

8. Comments; Комментарии

Status: working

состояние: работает

9. Recommendations for; Рекомендации к

Rehabilitation; Реабилитация

Replacement; Замена

10. Value / Cost; Стоимость

Current Value in % of New

Текущая стоимость в % от новой стоимости

25

Rehabilitation Cost in US\$;

Стоимость реабилитации в дол. США \$

10,000.-

Replacement Cost (new)

Стоимость замены (новое оборудование)

26,000.-

Equipment Assessment - Port of Batumi - Оценка состояния оборудования - Порт Батуми

(IB*66 2)/f./proj/georgien/BATFLT.DOC

Item N°: _____
 Номер наименования: _____

Department: _____
 Отдел: _____

Type of Equipment: **5-t Forklift**
 Тип оборудования: 5-т автопогрузчик

Asset reg. N°: **58**
 Регистрационный номер основных средств: _____

Manufacturer: **Hyster, UK**
 (фирма) Изготовитель: _____

Type: **H.500XL**
 Тип: _____

Serial N°: **12573**
 Номер серии: _____

Year of Construction: **1995**
 Год постройки: _____

1. Chassis Шасси

General Condition; Общее состояние
 good; хорошее fair; среднее poor; плохое

2. Cabin; кабина

General Condition; Общее состояние	good; хорошее <input checked="" type="checkbox"/>	fair; среднее <input type="checkbox"/>	poor; плохое <input type="checkbox"/>
Wiring; Электропроводка	good; хорошее <input checked="" type="checkbox"/>	fair; среднее <input type="checkbox"/>	poor; плохое <input type="checkbox"/>
Instruments; Инструменты	good; хорошее <input checked="" type="checkbox"/>	fair; среднее <input type="checkbox"/>	poor; плохое <input type="checkbox"/>
Glass; Окно кабины	good; хорошее <input type="checkbox"/>	fair; среднее <input type="checkbox"/>	poor; плохое <input type="checkbox"/>

3. Engine; Двигатель

Manufacturer / Изготовитель: **Perkins**
 Type; Тип: _____

Rating / мощность: Horse power / лошадиная сила /
HP(лс) / kW(Кв)

General Condition; Общее состояние	good; хорошее <input type="checkbox"/>	fair; среднее <input checked="" type="checkbox"/>	Revolutions / обороты <input type="text"/>
Wiring; Электропроводка	good; хорошее <input type="checkbox"/>	fair; среднее <input checked="" type="checkbox"/>	poor; плохое <input type="checkbox"/>
Lines and Hoses; Трубы и шланги	good; хорошее <input type="checkbox"/>	fair; среднее <input checked="" type="checkbox"/>	poor; плохое <input type="checkbox"/>
Exhaust; Выхлопные газы	smoke; с дымом <input type="checkbox"/>		no smoke; без дыма <input checked="" type="checkbox"/>
Servicemeter; измеритель рабочего времени	yes, reading; да, показывает <input type="text"/>	663	no; нет: <input type="checkbox"/>

4. Hydraulics; Гидравлика

General Condition; Общее состояние	good; хорошее <input type="checkbox"/>	fair; среднее <input checked="" type="checkbox"/>	poor; плохое <input type="checkbox"/>
Pumps; Насосы	good; хорошее <input type="checkbox"/>	fair; среднее <input checked="" type="checkbox"/>	poor; плохое <input type="checkbox"/>
Hydraulic Cylinders; Гидравлические цилиндры	good; хорошее <input type="checkbox"/>	fair; среднее <input checked="" type="checkbox"/>	poor; плохое <input type="checkbox"/>
Lines and Hoses; Трубы и шланги	good; хорошее <input type="checkbox"/>	fair; среднее <input checked="" type="checkbox"/>	poor; плохое <input type="checkbox"/>

**5. Power Train / Tyres;
Привод/Шины**

General Condition; Общее состояние

good; хорошее

fair; среднее

poor; плохое

Tyre Thread Left in %
Остатки резьбы в %

100

75

50

25

0

**6. Cables / Chains (lifting);
Кабель/Цепи (подъемные)**

General Condition; Общее состояние

good; хорошее

fair; среднее

poor; плохое

7. Necessary Repairs / Rehabilitation; Необходимый ремонт / Восстановление

Seat; engine piston and rings

сидение, поршень и кольца двигателя

8. Comments; Комментарии

Status: out of service

Check engine

состояние: не работает

проверка двигателя

9. Recommendations for; Рекомендации к

Rehabilitation; Реабилитация

Minor repair works/engine overhaul

Replacement; Замена

мелкий ремонт / ремонт двигателя

10. Value / Cost; Стоимость

Current Value in % of New

Текущая стоимость в % от новой стоимости

75

Rehabilitation Cost in US\$;

Стоимость реабилитации в дол. США \$

5,000.-

Replacement Cost (new)

Стоимость замены (новое оборудование)

27,500.-

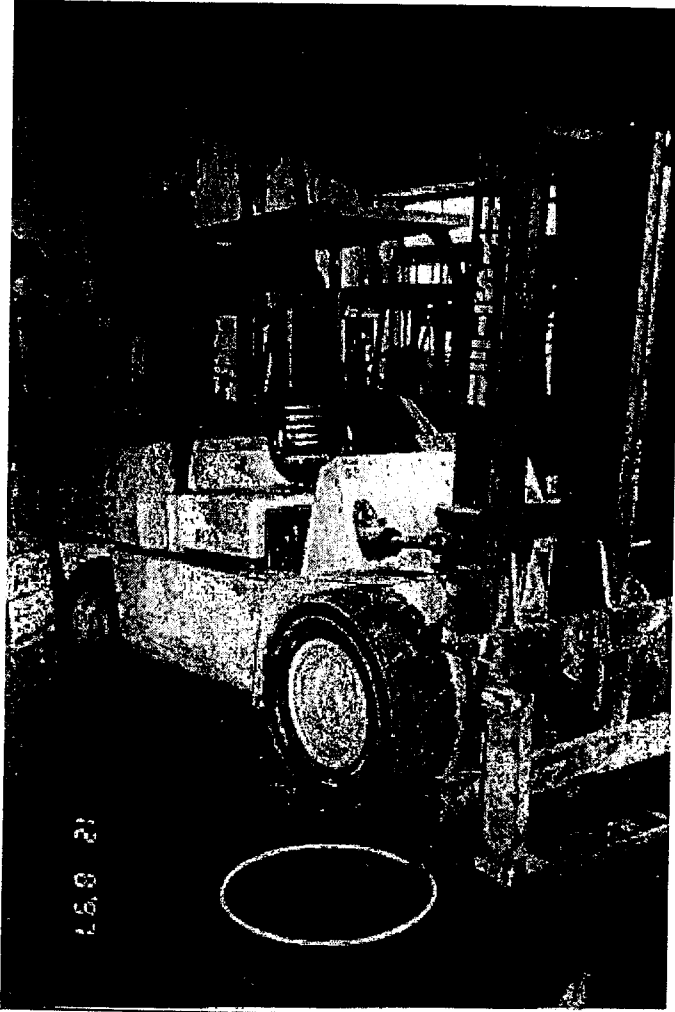

Equipment Assessment - Port of Batumi - Оценка состояния оборудования - Порт Батуми

(IB*66.2)/proj/georgien/BATFLT.DOC

Item N°:
Номер наименования: _____Department:
Отдел: _____Type of Equipment: **Forklift**
Тип оборудования: автопогрузчикAsset reg. N° **62**
Регистрационный номер основных средств: _____Manufacturer: **Toyota, Japan**
(фирма) Изготовитель: _____Type: **5FD15**
Тип: _____Serial N°: **30875**
Номер серии: _____Year of Construction: **1983**
Год постройки: _____**1. Chassis Шасси**General Condition; Общее состояние
good; хорошее fair; среднее poor; плохое **2. Cabin; кабина**General Condition; Общее состояние
good; хорошее fair; среднее poor; плохое
Wiring; Электропроводка
good; хорошее fair; среднее poor; плохое
Instruments; Инструменты
good; хорошее fair; среднее poor; плохое
Glass; Окно кабины
good; хорошее fair; среднее poor; плохое **3. Engine; Двигатель**Manufacturer / Изготовитель **Toyota**
Type; Тип **2 J**Rating / мощность: Horse power **50 /**
лошадиная сила HP(лс) / kW(Кв)
Revolutions **2500**
оборотыGeneral Condition; Общее состояние
good; хорошее fair; среднее poor; плохое
Wiring; Электропроводка
good; хорошее fair; среднее poor; плохое
Lines and Hoses; Трубы и шланги
good; хорошее fair; среднее poor; плохое
Exhaust; Выхлопные газы
smoke; с дымом no smoke; без дыма
Servicemeter; измеритель рабочего времени
yes, reading; да, показывает no; нет: **4. Hydraulics; Гидравлика**General Condition; Общее состояние
good; хорошее fair; среднее poor; плохое
Pumps; Насосы
good; хорошее fair; среднее poor; плохое
Hydraulic Cylinders;
Гидравлические цилиндры
good; хорошее fair; среднее poor; плохое
Lines and Hoses; Трубы и шланги
good; хорошее fair; среднее poor; плохое

5. Power Train / Tyres;**Привод/Шины**

General Condition; Общее состояние

good; хорошее fair; среднее poor; плохое Tyre Thread Left in %
Остатки резьбы в % 100 75 50 25 0**6. Cables / Chains (lifting);****Кабель/Цепи (подъемные)**

General Condition; Общее состояние

good; хорошее fair; среднее poor; плохое **7. Necessary Repairs / Rehabilitation; Необходимый ремонт / Восстановление**

Engine overhaul; instruments; wiring; seat; battery; tyres; chain; bearings

Ремонт двигателя, инструменты, электропроводка, сидение, батарея, шины, цепь, подшипники

8. Comments; Комментарии

Engine currently under repair./ в настоящее время двигатель отремонтируется

Status: out of service/ состояние: не работает

Low priority for repair/ срочный ремонт не требуется

9. Recommendations for; Рекомендации кRehabilitation; Реабилитация Replacement; Замена **10. Value / Cost; Стоимость**

Current Value in % of New

Текущая стоимость в % от новой стоимости

0

Rehabilitation Cost in US\$;

Стоимость реабилитации в дол. США \$

10,000.-

Replacement Cost (new)

Стоимость замены (новое оборудование)

26,000.-

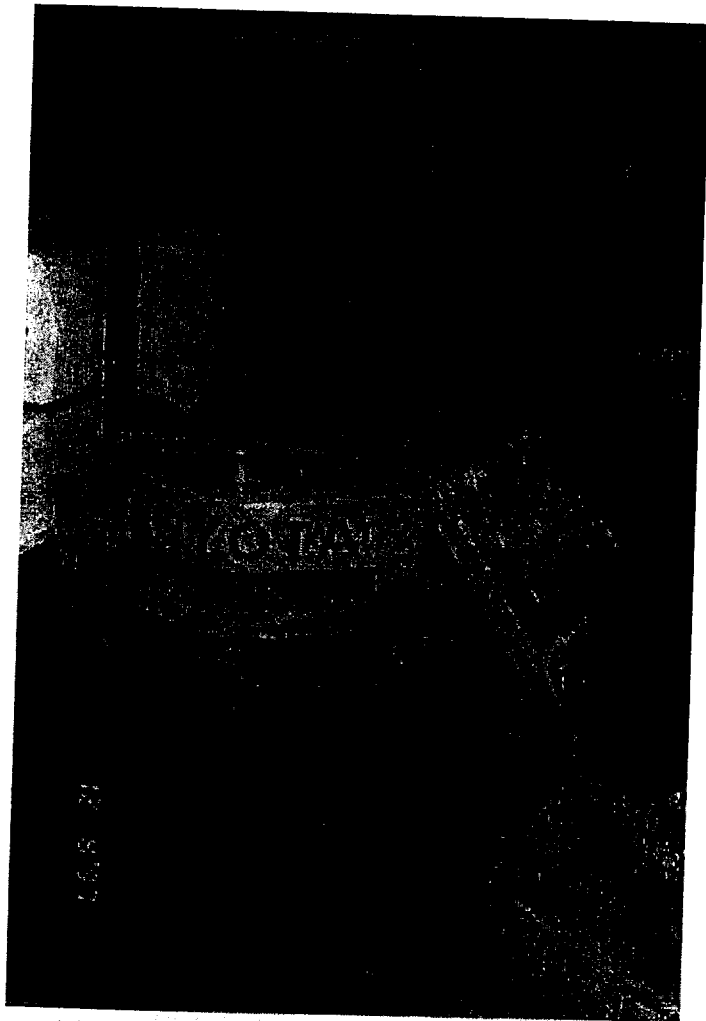

Equipment Assessment - Port of Batumi - Оценка состояния оборудования - Порт Батуми

(IB*66 2)/proj/georgien/BATFLT.DOC

Item N°:
Номер наименования: _____

Department:
Отдел: _____

Type of Equipment: **Tractor**
Тип оборудования: трактор

Asset reg. N°: **79**
Регистрационный номер основных средств: _____

Manufacturer: **Belarus**
(фирма) Изготовитель: _____

Type: **MT3-82.1**
Тип: _____

Serial N°: **415481**
Номер серии: _____

Year of Construction: **1995**
Год постройки: _____

1. Chassis Шасси

General Condition; Общее состояние

good; хорошее	<input checked="" type="checkbox"/>	fair; среднее	<input type="checkbox"/>	poor; плохое	<input type="checkbox"/>
---------------	-------------------------------------	---------------	--------------------------	--------------	--------------------------

2. Cabin; кабина

General Condition; Общее состояние

Wiring; Электропроводка

Instruments; Инструменты

Glass; Окно кабины

good; хорошее	<input checked="" type="checkbox"/>	fair; среднее	<input type="checkbox"/>	poor; плохое	<input type="checkbox"/>
good; хорошее	<input checked="" type="checkbox"/>	fair; среднее	<input type="checkbox"/>	poor; плохое	<input type="checkbox"/>
good; хорошее	<input checked="" type="checkbox"/>	fair; среднее	<input type="checkbox"/>	poor; плохое	<input type="checkbox"/>
good; хорошее	<input checked="" type="checkbox"/>	fair; среднее	<input type="checkbox"/>	poor; плохое	<input type="checkbox"/>

3. Engine; Двигатель

Manufacturer / Изготовитель _____

Type; Тип _____

Rating / мощность: Horse power лошадиная сила / HP(лс) / kW(Кв)

Revolutions обороты

General Condition; Общее состояние	good; хорошее	<input checked="" type="checkbox"/>	fair; среднее	<input type="checkbox"/>	poor; плохое	<input type="checkbox"/>
Wiring; Электропроводка	good; хорошее	<input checked="" type="checkbox"/>	fair; среднее	<input type="checkbox"/>	poor; плохое	<input type="checkbox"/>
Lines and Hoses; Трубы и шланги	good; хорошее	<input checked="" type="checkbox"/>	fair; среднее	<input type="checkbox"/>	poor; плохое	<input type="checkbox"/>
Exhaust; Выхлопные газы	smoke; с дымом	<input type="checkbox"/>			no smoke; без дыма	<input checked="" type="checkbox"/>
Servicemeter; измеритель рабочего времени	yes, reading; да, показывает	<input type="checkbox"/>			no; нет:	<input checked="" type="checkbox"/>

4. Hydraulics; Гидравлика

General Condition; Общее состояние

Pumps; Насосы

Hydraulic Cylinders; Гидравлические цилиндры

Lines and Hoses; Трубы и шланги

good; хорошее	<input type="checkbox"/>	fair; среднее	<input type="checkbox"/>	poor; плохое	<input type="checkbox"/>
good; хорошее	<input type="checkbox"/>	fair; среднее	<input type="checkbox"/>	poor; плохое	<input type="checkbox"/>
good; хорошее	<input type="checkbox"/>	fair; среднее	<input type="checkbox"/>	poor; плохое	<input type="checkbox"/>
good; хорошее	<input type="checkbox"/>	fair; среднее	<input type="checkbox"/>	poor; плохое	<input type="checkbox"/>

5. Power Train / Tyres;

Привод/Шины

General Condition; Общее состояние

good; хорошее

fair; среднее

poor; плохое

Tyre Thread Left in %
Остатки резьбы в %

100

X
75

50

25

0

6. Cables / Chains (lifting);

Кабель/Цепи (подъемные)

General Condition; Общее состояние

good; хорошее

fair; среднее

poor; плохое

7. Necessary Repairs / Rehabilitation; Необходимый ремонт / Восстановление

8. Comments; Комментарии

9. Recommendations for; Рекомендации к

Rehabilitation; Реабилитация

Maintenance and repair/ техническое обслуживание и ремонт

Replacement; Замена

10. Value / Cost; Стоимость

Current Value in % of New
Текущая стоимость в % от новой стоимости

Rehabilitation Cost in US\$;
Стоимость реабилитации в дол. США \$

Replacement Cost (new)
Стоимость замены (новое оборудование)

3,000.-

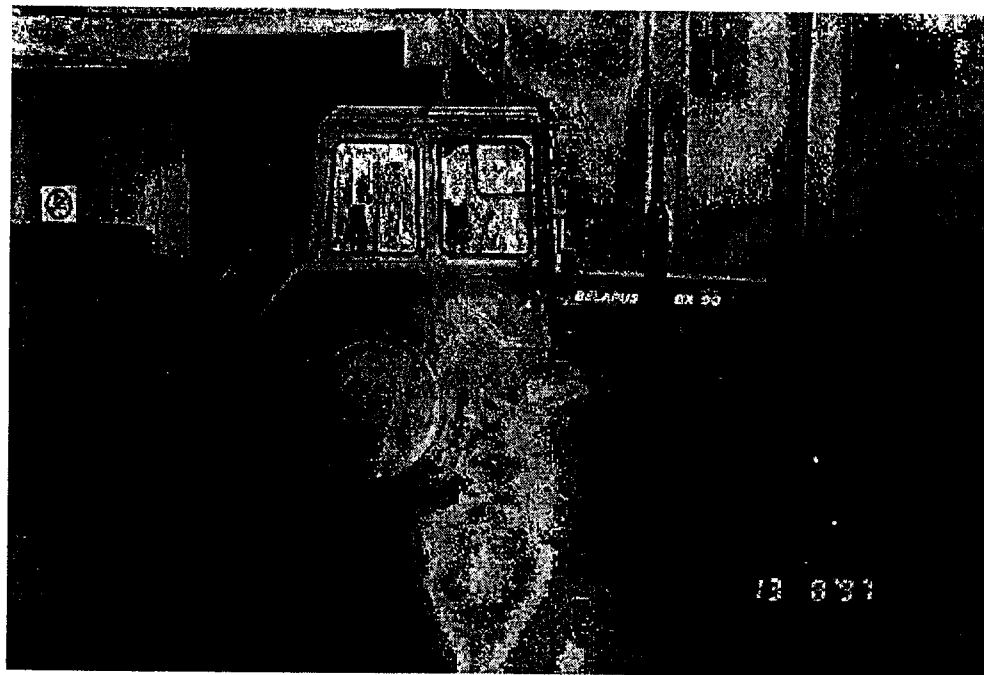

Equipment Assessment - Port of Batumi - Оценка состояния оборудования - Порт Батуми

(IB*66 2)/:proj/georgien/BATFLT.DOC

Item N°: _____ Department: _____
 Номер наименования: _____ Отдел: _____

Type of Equipment: **Forklift**
 Тип оборудования: автопогрузчик

Asset reg. N°: **89**
 Регистрационный номер основных средств: _____

Manufacturer: **Toyota, Japan**
 (фирма) Изготовитель: _____

Type: **5FD15**
 Тип: _____

Serial N°: **64382**
 Номер серии: _____

Year of Construction: **1993**
 Год постройки: _____

1. Chassis Шасси

General Condition; Общее состояние good; хорошее fair; среднее poor; плохое

2. Cabin; кабина

General Condition; Общее состояние	good; хорошее	<input type="checkbox"/>	fair; среднее	<input checked="" type="checkbox"/>	poor; плохое	<input type="checkbox"/>
Wiring; Электропроводка	good; хорошее	<input checked="" type="checkbox"/>	fair; среднее	<input type="checkbox"/>	poor; плохое	<input type="checkbox"/>
Instruments; Инструменты	good; хорошее	<input checked="" type="checkbox"/>	fair; среднее	<input type="checkbox"/>	poor; плохое	<input type="checkbox"/>
Glass; Окно кабины	good; хорошее	<input type="checkbox"/>	fair; среднее	<input type="checkbox"/>	poor; плохое	<input type="checkbox"/>

3. Engine; Двигатель

Manufacturer / Изготовитель _____

Type; Тип _____

Rating / мощность: Horse power / лошадиная сила /
 HP(лс) / kW(Кв)

Revolutions обороты

General Condition; Общее состояние	good; хорошее	<input checked="" type="checkbox"/>	fair; среднее	<input type="checkbox"/>	poor; плохое	<input type="checkbox"/>
Wiring; Электропроводка	good; хорошее	<input type="checkbox"/>	fair; среднее	<input type="checkbox"/>	poor; плохое	<input checked="" type="checkbox"/>
Lines and Hoses; Трубы и шланги	good; хорошее	<input type="checkbox"/>	fair; среднее	<input type="checkbox"/>	poor; плохое	<input checked="" type="checkbox"/>
Exhaust; Выхлопные газы	smoke; с дымом	<input type="checkbox"/>			no smoke; без дыма	<input checked="" type="checkbox"/>
Servicemeter; измеритель рабочего времени	yes, reading; да, показывает	<input type="checkbox"/>	1325	<input type="checkbox"/>	no; нет:	<input type="checkbox"/>

4. Hydraulics; Гидравлика

General Condition; Общее состояние	good; хорошее	<input type="checkbox"/>	fair; среднее	<input checked="" type="checkbox"/>	poor; плохое	<input type="checkbox"/>
Pumps; Насосы	good; хорошее	<input type="checkbox"/>	fair; среднее	<input checked="" type="checkbox"/>	poor; плохое	<input type="checkbox"/>
Hydraulic Cylinders; Гидравлические цилиндры	good; хорошее	<input type="checkbox"/>	fair; среднее	<input checked="" type="checkbox"/>	poor; плохое	<input type="checkbox"/>
Lines and Hoses; Трубы и шланги	good; хорошее	<input type="checkbox"/>	fair; среднее	<input checked="" type="checkbox"/>	poor; плохое	<input type="checkbox"/>

5. Power Train / Tyres;**Привод/Шины**

General Condition; Общее состояние

good; хорошее fair; среднее poor; плохое Tyre Thread Left in %
Остатки резьбы в % 100 75 50 X
25 0**6. Cables / Chains (lifting);****Кабель/Цепи (подъемные)**

General Condition; Общее состояние

good; хорошее fair; среднее poor; плохое **7. Necessary Repairs / Rehabilitation; Необходимый ремонт / Восстановление**

New hood; tyres; fork stopper; battery; chains; bearing

новый капот двигателя, шины, стопорный механизм вилки, батарея, цепи, подшипники

8. Comments; Комментарии**9. Recommendations for; Рекомендации к**

Rehabilitation; Реабилитация

Minor repair works, мелкий ремонт

Replacement; Замена

10. Value / Cost; Стоимость

Current Value in % of New

Текущая стоимость в % от новой стоимости

50

Rehabilitation Cost in US\$;

Стоимость реабилитации в дол. США \$

5,000.-

Replacement Cost (new)

Стоимость замены (новое оборудование)

26,000.-



Equipment Assessment - Port of Batumi - Оценка состояния оборудования - Порт Батуми

(IB*66.2)/f./proj/georgien/BATFLT.DOC

Item N°:
Номер наименования: _____

Department:
Отдел: _____

Type of Equipment: **Forklift**
Тип оборудования: автопогрузчик

Asset reg. N°: **90**
Регистрационный номер основных средств: _____

Manufacturer: **Toyota, Japan**
(фирма) Изготовитель: _____

Type: **5FD15**
Тип: _____

Serial N°: **64388**
Номер серии: _____

Year of Construction: **1993**
Год постройки: _____

1. Chassis Шасси

General Condition; Общее состояние
good; хорошее fair; среднее poor; плохое

2. Cabin; кабина

General Condition; Общее состояние	good; хорошее <input type="checkbox"/>	fair; среднее <input type="checkbox"/>	poor; плохое <input checked="" type="checkbox"/>
Wiring; Электропроводка	good; хорошее <input type="checkbox"/>	fair; среднее <input type="checkbox"/>	poor; плохое <input checked="" type="checkbox"/>
Instruments; Инструменты	good; хорошее <input type="checkbox"/>	fair; среднее <input type="checkbox"/>	poor; плохое <input checked="" type="checkbox"/>
Glass; Окно кабины	good; хорошее <input type="checkbox"/>	fair; среднее <input type="checkbox"/>	poor; плохое <input checked="" type="checkbox"/>

3. Engine; Двигатель

Manufacturer / Изготовитель: **Toyota**
Type; Тип: **1 DZ**

Rating / мощность: Horse power лошадиная сила **50 /** HP(hp) / kW(Кв)
Revolutions обороты: **2400**

General Condition; Общее состояние	good; хорошее <input type="checkbox"/>	fair; среднее <input type="checkbox"/>	poor; плохое <input checked="" type="checkbox"/>
Wiring; Электропроводка	good; хорошее <input type="checkbox"/>	fair; среднее <input type="checkbox"/>	poor; плохое <input checked="" type="checkbox"/>
Lines and Hoses; Трубы и шланги	good; хорошее <input type="checkbox"/>	fair; среднее <input type="checkbox"/>	poor; плохое <input checked="" type="checkbox"/>
Exhaust; Выхлопные газы	smoke; с дымом <input type="checkbox"/>		no smoke; без дыма <input checked="" type="checkbox"/>
Servicemeter; измеритель рабочего времени	yes, reading: да, показывает <input type="checkbox"/>	2890	no; нет: <input type="checkbox"/>

4. Hydraulics; Гидравлика

General Condition; Общее состояние	good; хорошее <input type="checkbox"/>	fair; среднее <input checked="" type="checkbox"/>	poor; плохое <input type="checkbox"/>
Pumps; Насосы	good; хорошее <input type="checkbox"/>	fair; среднее <input checked="" type="checkbox"/>	poor; плохое <input type="checkbox"/>
Hydraulic Cylinders; Гидравлические цилиндры	good; хорошее <input type="checkbox"/>	fair; среднее <input checked="" type="checkbox"/>	poor; плохое <input type="checkbox"/>
Lines and Hoses; Трубы и шланги	good; хорошее <input type="checkbox"/>	fair; среднее <input checked="" type="checkbox"/>	poor; плохое <input type="checkbox"/>

5. Power Train / Tyres;**Привод/Шины**

General Condition; Общее состояние

good; хорошее fair; среднее poor; плохое Tyre Thread Left in %
Остатки резьбы в % 100 75 50 X
25 0**6. Cables / Chains (lifting);****Кабель/Цепи (подъемные)**

General Condition; Общее состояние

good; хорошее fair; среднее poor; плохое **7. Necessary Repairs / Rehabilitation; Необходимый ремонт / Восстановление**

1 engine overhaul; lights; battery; tyre; chains; bearings

требуется ремонт 1-го двигателя, освещения, батарея, шины, цепи, подшипники

8. Comments; Комментарии

Status: out of service

состояние: не работает

9. Recommendations for; Рекомендации к

Rehabilitation; Реабилитация

Major overhaul/ Капитальный ремонт

Replacement; Замена

10. Value / Cost; Стоимость

Current Value in % of New

Текущая стоимость в % от новой стоимости

50

Rehabilitation Cost in US\$;

Стоимость реабилитации в дол. США \$

12,000.-

Replacement Cost (new)

Стоимость замены (новое оборудование)

26,000.-

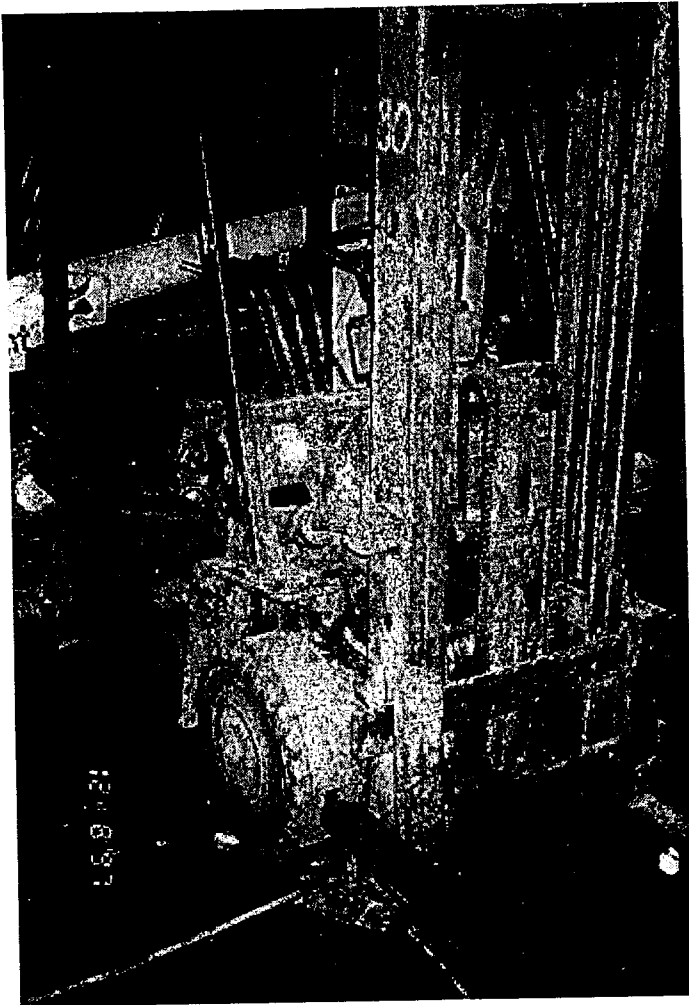

Equipment Assessment - Port of Batumi - Оценка состояния оборудования - Порт Батуми

(IB*66.2)/proj/georgien/BATFLT.DOC

Item N°:
Номер наименования: _____Department:
Отдел: _____Type of Equipment: **Forklift**
Тип оборудования: автопогрузчикAsset reg. N°: **91**
Регистрационный номер основных средств: _____Manufacturer: **Toyota, Japan**
(фирма) Изготовитель: _____Type: **5FD15**
Тип: _____Serial N°: **64401**
Номер серии: _____Year of Construction: **1993**
Год постройки: _____

1. Chassis Шасси

General Condition; Общее состояние
good; хорошее fair; среднее poor; плохое

2. Cabin; кабина

General Condition; Общее состояние	good; хорошее <input type="checkbox"/>	fair; среднее <input checked="" type="checkbox"/>	poor; плохое <input type="checkbox"/>
Wiring; Электропроводка	good; хорошее <input type="checkbox"/>	fair; среднее <input type="checkbox"/>	poor; плохое <input checked="" type="checkbox"/>
Instruments; Инструменты	good; хорошее <input type="checkbox"/>	fair; среднее <input type="checkbox"/>	poor; плохое <input checked="" type="checkbox"/>
Glass; Окно кабины	good; хорошее <input type="checkbox"/>	fair; среднее <input type="checkbox"/>	poor; плохое <input type="checkbox"/>

3. Engine; Двигатель

Manufacturer / Изготовитель	Toyota
Type; Тип	1 DZ

Rating / мощность:	Horse power лошадиная сила 50 / HP(лс) / kW(Кв)	Revolutions обороты 2400
--------------------	---	---------------------------------

General Condition; Общее состояние	good; хорошее <input type="checkbox"/>	fair; среднее <input checked="" type="checkbox"/>	poor; плохое <input type="checkbox"/>
Wiring; Электропроводка	good; хорошее <input type="checkbox"/>	fair; среднее <input checked="" type="checkbox"/>	poor; плохое <input type="checkbox"/>
Lines and Hoses; Трубы и шланги	good; хорошее <input type="checkbox"/>	fair; среднее <input checked="" type="checkbox"/>	poor; плохое <input type="checkbox"/>
Exhaust; Выхлопные газы	smoke; с дымом <input type="checkbox"/>		no smoke; без дыма <input type="checkbox"/>
Servicemeter; измеритель рабочего времени	yes, reading: да, показывает 2730		no; нет: <input type="checkbox"/>

4. Hydraulics; Гидравлика

General Condition; Общее состояние	good; хорошее <input type="checkbox"/>	fair; среднее <input checked="" type="checkbox"/>	poor; плохое <input type="checkbox"/>
Pumps; Насосы	good; хорошее <input type="checkbox"/>	fair; среднее <input checked="" type="checkbox"/>	poor; плохое <input type="checkbox"/>
Hydraulic Cylinders; Гидравлические цилиндры	good; хорошее <input type="checkbox"/>	fair; среднее <input checked="" type="checkbox"/>	poor; плохое <input type="checkbox"/>
Lines and Hoses; Трубы и шланги	good; хорошее <input type="checkbox"/>	fair; среднее <input checked="" type="checkbox"/>	poor; плохое <input type="checkbox"/>

**5. Power Train / Tyres;
Привод/Шины**

General Condition; Общее состояние	good; хорошее	<input type="checkbox"/>	fair; среднее	<input checked="" type="checkbox"/>	poor; плохое	<input type="checkbox"/>
Tyre Thread Left in % Остатки резьбы в %	<input type="checkbox"/>	<input type="checkbox"/>	<input type="checkbox"/>	<input checked="" type="checkbox"/>	<input checked="" type="checkbox"/>	<input type="checkbox"/>
	100	75	50	X 25	X 0	

**6. Cables / Chains (lifting);
Кабель/Цепи (подъемные)**

General Condition; Общее состояние	good; хорошее	<input type="checkbox"/>	fair; среднее	<input checked="" type="checkbox"/>	poor; плохое	<input type="checkbox"/>
------------------------------------	---------------	--------------------------	---------------	-------------------------------------	--------------	--------------------------

7. Necessary Repairs / Rehabilitation; Необходимый ремонт / Восстановление

Seat; lights; instruments; tyres; fork stopper; chains; bearings

сидение, освещения, инструменты, шины, стопорный механизм вилки, цепи, подшипники

8. Comments; Комментарии

Status: working

состояние: работает

9. Recommendations for; Рекомендации к

Rehabilitation; Реабилитация

Minor repair works, мелкий ремонт

Replacement; Замена

10. Value / Cost; Стоимость

Current Value in % of New Текущая стоимость в % от новой стоимости	50
Rehabilitation Cost in US\$; Стоимость реабилитации в дол. США \$	10,000.-
Replacement Cost (new) Стоимость замены (новое оборудование)	26,000.-



Equipment Assessment - Port of Batumi - Оценка состояния оборудования - Порт Батуми

(IB*66 2)/:proj/georgien/BATFLT.DOC

Item N°:
Номер наименования: _____Department:
Отдел: _____Type of Equipment: **Forklift**
Тип оборудования: автопогрузчикAsset reg. N°: **92**
Регистрационный номер основных средств: _____Manufacturer: **Toyota, Japan**
(фирма) Изготовитель: _____Type: **5FD15**
Тип: _____Serial N°: **64416**
Номер серии: _____Year of Construction: **1993**
Год постройки: _____**1. Chassis Шасси**General Condition; Общее состояние good; хорошее fair; среднее poor; плохое **2. Cabin; кабина**General Condition; Общее состояние good; хорошее fair; среднее poor; плохое Wiring; Электропроводка good; хорошее fair; среднее poor; плохое Instruments; Инструменты good; хорошее fair; среднее poor; плохое Glass; Окно кабины good; хорошее fair; среднее poor; плохое **3. Engine; Двигатель**Manufacturer / Изготовитель **Toyota**Type; Тип **1 DZ**Rating / мощность: Horse power **50 /** Revolutions **2400**
лошадиная сила **HP(лс) / kW(кв)** оборотыGeneral Condition; Общее состояние good; хорошее fair; среднее poor; плохое Wiring; Электропроводка good; хорошее fair; среднее poor; плохое Lines and Hoses; Трубы и шланги good; хорошее fair; среднее poor; плохое Exhaust; Выхлопные газы smoke; с дымом no smoke; без дыма Servicemeter; измеритель рабочего времени yes, reading: **1315** no; нет: **4. Hydraulics; Гидравлика**General Condition; Общее состояние good; хорошее fair; среднее poor; плохое Pumps; Насосы good; хорошее fair; среднее poor; плохое Hydraulic Cylinders; Гидравлические цилиндры good; хорошее fair; среднее poor; плохое Lines and Hoses; Трубы и шланги good; хорошее fair; среднее poor; плохое

5. Power Train / Tyres;**Привод/Шины**

General Condition; Общее состояние

good; хорошее fair; среднее poor; плохое Tyre Thread Left in %
Остатки резьбы в % 100 75 50 25 0**6. Cables / Chains (lifting);****Кабель/Цепи (подъемные)**

General Condition; Общее состояние

good; хорошее fair; среднее poor; плохое **7. Necessary Repairs / Rehabilitation; Необходимый ремонт / Восстановление**

Lights; battery; hood

Освещения, батарея, капот двигателях

8. Comments; Комментарии

9. Recommendations for; Рекомендации к

Rehabilitation; Реабилитация

Minor repair works, мелкий ремонт

Replacement; Замена

10. Value / Cost; Стоимость

Current Value in % of New

Текущая стоимость в % от новой стоимости

50

Rehabilitation Cost in US\$;

Стоимость реабилитации в дол. США \$

3,000.-

Replacement Cost (new)

Стоимость замены (новое оборудование)

26,000.-



Equipment Assessment - Port of Batumi - Оценка состояния оборудования - Порт Батуми

(IB*66 2)f./proj/georgien/BATFLT.DOC

Item N°: _____
 Номер наименования: _____

Department: _____
 Отдел: _____

Type of Equipment: **Forklift**
 Тип оборудования: автопогрузчик

Asset reg. N°: **93**
 Регистрационный номер основных средств: _____

Manufacturer: **Toyota, Japan**
 (фирма) Изготовитель: _____

Type: **5FD15**
 Тип: _____

Serial N°: **64416**
 Номер серии: _____

Year of Construction: **1993**
 Год постройки: _____

1. Chassis Шасси

General Condition; Общее состояние

good; хорошее fair; среднее poor; плохое

2. Cabin; кабина

General Condition; Общее состояние

good; хорошее fair; среднее poor; плохое

Wiring; Электропроводка

good; хорошее fair; среднее poor; плохое

Instruments; Инструменты

good; хорошее fair; среднее poor; плохое

Glass; Окно кабины

good; хорошее fair; среднее poor; плохое

3. Engine; Двигатель

Manufacturer / Изготовитель: **Toyota**

Type; Тип: **1 DZ**

Rating / мощность: Horse power лошадиная сила **50 /**
 HP(лс) / kW(Кв)

Revolutions обороты: **2400**

General Condition; Общее состояние

good; хорошее fair; среднее poor; плохое

Wiring; Электропроводка

good; хорошее fair; среднее poor; плохое

Lines and Hoses; Трубы и шланги

good; хорошее fair; среднее poor; плохое

Exhaust; Выхлопные газы

smoke; с дымом no smoke; без дыма

Servicemeter; измеритель рабочего времени

yes, reading: да, показывает **1512** no; нет:

4. Hydraulics; Гидравлика

General Condition; Общее состояние

good; хорошее fair; среднее poor; плохое

Pumps; Насосы

good; хорошее fair; среднее poor; плохое

Hydraulic Cylinders; Гидравлические цилиндры

good; хорошее fair; среднее poor; плохое

Lines and Hoses; Трубы и шланги

good; хорошее fair; среднее poor; плохое

5. Power Train / Tyres;

Привод/Шины

General Condition; Общее состояние

good; хорошее

fair; среднее

poor; плохое

Tyre Thread Left in %
Остатки резьбы в %

100

75

50

25

0

6. Cables / Chains (lifting);

Кабель/Цепи (подъемные)

General Condition; Общее состояние

good; хорошее

fair; среднее

poor; плохое

7. Necessary Repairs / Rehabilitation; Необходимый ремонт / Восстановление

Lights; fork stopper; battery

Освещения, стопорный механизм вилки, батарея

8. Comments; Комментарии

9. Recommendations for; Рекомендации к

Rehabilitation; Реабилитация

Minor repair works/ мелкий ремонт

Replacement; Замена

10. Value / Cost; Стоимость

Current Value in % of New

Текущая стоимость в % от новой стоимости

50

Rehabilitation Cost in US\$;

Стоимость реабилитации в дол. США \$

3,000.-

Replacement Cost (new)

Стоимость замены (новое оборудование)

26,000.-



Equipment Assessment - Port of Batumi - Оценка состояния оборудования - Порт Батуми

(B*66.2)/f:/proj/georgien/BATFLT.DOC

Item N°:
Номер наименования: _____Department:
Отдел: _____Type of Equipment: **Forklift**
Тип оборудования: **автопогрузчик**Asset reg. N°. **94**
Регистрационный номер основных средств: _____Manufacturer: **Toyota, Japan**
(фирма) Изготовитель: _____Type: **5FD15**
Тип: _____Serial N°: **64433**
Номер серии: _____Year of Construction: **1993**
Год постройки: _____**1. Chassis Шасси**General Condition; Общее состояние
good; хорошее fair; среднее poor; плохое **2. Cabin; кабина**General Condition; Общее состояние
good; хорошее fair; среднее poor; плохое Wiring; Электропроводка
good; хорошее fair; среднее poor; плохое Instruments; Инструменты
good; хорошее fair; среднее poor; плохое Glass; Окно кабины
good; хорошее fair; среднее poor; плохое **3. Engine; Двигатель**Manufacturer /
Изготовитель **Toyota**Type; Тип **1 DZ**Rating / мощность: Horse power **50 /** Revolutions **2400**
лошадиная сила HP(лс) / kW(Кв) оборотыGeneral Condition; Общее состояние
good; хорошее fair; среднее poor; плохое Wiring; Электропроводка
good; хорошее fair; среднее poor; плохое Lines and Hoses; Трубы и шланги
good; хорошее fair; среднее poor; плохое Exhaust; Выхлопные газы
smoke; с дымом no smoke; без дыма Servicemeter; измеритель рабочего времени
yes, reading: **1060** no; нет: **4. Hydraulics; Гидравлика**General Condition; Общее состояние
good; хорошее fair; среднее poor; плохое Pumps; Насосы
good; хорошее fair; среднее poor; плохое Hydraulic Cylinders;
Гидравлические цилиндры
good; хорошее fair; среднее poor; плохое Lines and Hoses; Трубы и шланги
good; хорошее fair; среднее poor; плохое

5. Power Train / Tyres;**Привод/Шины**

General Condition; Общее состояние

good; хорошее

fair; среднее

poor; плохое

Tyre Thread Left in %
Остатки резьбы в %**6. Cables / Chains (lifting);****Кабель/Цепи (подъемные)**

General Condition; Общее состояние

good; хорошее

fair; среднее

poor; плохое

7. Necessary Repairs / Rehabilitation; Необходимый ремонт / Восстановление**Lights**

Освещения

8. Comments; Комментарии**Radiator working**

работает радиатор

9. Recommendations for; Рекомендации к

Rehabilitation; Реабилитация

Maintenance and repair/ техническое обслуживание и ремонт

Replacement; Замена

10. Value / Cost; Стоимость

Current Value in % of New

Текущая стоимость в % от новой стоимости

50

Rehabilitation Cost in US\$;

Стоимость реабилитации в дол. США \$

2,000.-

Replacement Cost (new)

Стоимость замены (новое оборудование)

26,000.-

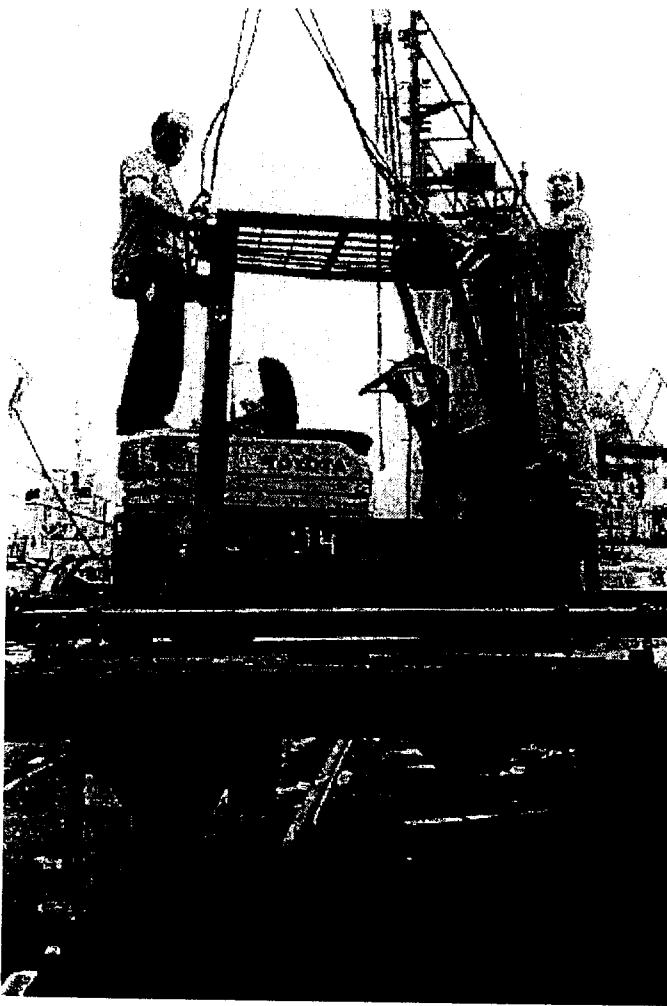

Equipment Assessment - Port of Batumi - Оценка состояния оборудования - Порт Батуми

(IB*66.2)/f./proj/georgien/BATFLT.DOC

Item N°:
Номер наименования: _____Department:
Отдел: _____Type of Equipment: **4-t Forklift**
Тип оборудования: 4-т автопогрузчикAsset reg. N°: **95**
Регистрационный номер основных средств: _____Manufacturer: **Toyota, Japan**
(фирма) Изготовитель: _____Type: **5FD40**
Тип: _____Serial N°: **20207**
Номер серии: _____Year of Construction: **1993**
Год постройки: _____**1. Chassis Шасси**General Condition; Общее состояние good; хорошее fair; среднее poor; плохое **2. Cabin; кабина**General Condition; Общее состояние good; хорошее fair; среднее poor; плохое Wiring; Электропроводка good; хорошее fair; среднее poor; плохое Instruments; Инструменты good; хорошее fair; среднее poor; плохое Glass; Окно кабины good; хорошее fair; среднее poor; плохое **3. Engine; Двигатель**Manufacturer / Изготовитель ToyotaType; Тип 11 ZRating / мощность: Horse power **85 /**
лошадиная сила HP(лс) / kW(Кв)Revolutions **2200**
оборотыGeneral Condition; Общее состояние good; хорошее fair; среднее poor; плохое Wiring; Электропроводка good; хорошее fair; среднее poor; плохое Lines and Hoses; Трубы и шланги good; хорошее fair; среднее poor; плохое Exhaust; Выхлопные газы smoke; с дымом no smoke; без дыма Servicemeter; измеритель рабочего времени yes, reading: **1530**
да, показывает no; нет: **4. Hydraulics; Гидравлика**General Condition; Общее состояние good; хорошее fair; среднее poor; плохое Pumps; Насосы good; хорошее fair; среднее poor; плохое Hydraulic Cylinders; Гидравлические цилиндры good; хорошее fair; среднее poor; плохое Lines and Hoses; Трубы и шланги good; хорошее fair; среднее poor; плохое

5. Power Train / Tyres;**Привод/Шины**

General Condition; Общее состояние

good; хорошее fair; среднее poor; плохое Tyre Thread Left in %
Остатки резьбы в % 100 75 50 X
25 0**6. Cables / Chains (lifting);****Кабель/Цепи (подъемные)**

General Condition; Общее состояние

good; хорошее fair; среднее poor; плохое **7. Necessary Repairs / Rehabilitation; Необходимый ремонт / Восстановление**

Diesel pump; injector; piston and rings.

Дизельный насос, впрыскиватель, поршень и кольца

8. Comments; Комментарии

Status: out of service/ состояние: не работает

Check engine/ проверка двигателя

9. Recommendations for; Рекомендации к

Rehabilitation; Реабилитация

Engine overhaul and minor repairs

Replacement; Замена

ремонт двигателя и и мелкий ремонт

10. Value / Cost; Стоимость

Current Value in % of New

Текущая стоимость в % от новой стоимости

50

Rehabilitation Cost in US\$;

Стоимость реабилитации в дол. США \$

5,000.-

Replacement Cost (new)

Стоимость замены (новое оборудование)

40,000.-

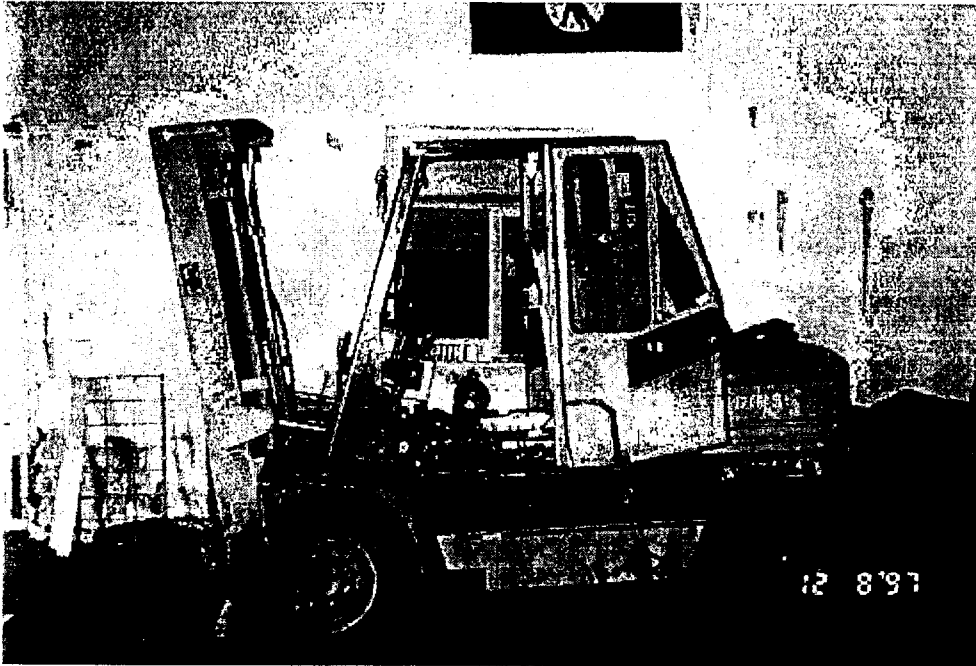

Equipment Assessment - Port of Batumi - Оценка состояния оборудования - Порт Батуми

(IB*66.2)/proj/georgien/BATFLT.DOC

Item N°:
Номер наименования: _____Department:
Отдел: _____Type of Equipment: **4-t Forklift**
Тип оборудования: 4-т автопогрузчикAsset reg. N°: **96**
Регистрационный номер основных средств: _____Manufacturer: **Toyota, Japan**
(фирма) Изготовитель: _____Type: **5FD40**
Тип: _____Serial N°: **20227**
Номер серии: _____Year of Construction: **1993**
Год постройки: _____**1. Chassis Шасси**General Condition; Общее состояние
good; хорошее fair; среднее poor; плохое **2. Cabin; кабина**General Condition; Общее состояние
good; хорошее fair; среднее poor; плохое Wiring; Электропроводка
good; хорошее fair; среднее poor; плохое Instruments; Инструменты
good; хорошее fair; среднее poor; плохое Glass; Окно кабины
good; хорошее fair; среднее poor; плохое **3. Engine; Двигатель**Manufacturer / Изготовитель **Toyota**Type; Тип **11 Z**Rating / мощность: Horse power **85 /**
лошадиная сила **HP(лс) / kW(Кв)**Revolutions **2200**
оборотыGeneral Condition; Общее состояние
good; хорошее fair; среднее poor; плохое Wiring; Электропроводка
good; хорошее fair; среднее poor; плохое Lines and Hoses; Трубы и шланги
good; хорошее fair; среднее poor; плохое Exhaust; Выхлопные газы
smoke; с дымом no smoke; без дыма Servicemeter; измеритель рабочего времени
yes, reading; да, показывает **1315** no; нет: **4. Hydraulics; Гидравлика**General Condition; Общее состояние
good; хорошее fair; среднее poor; плохое Pumps; Насосы
good; хорошее fair; среднее poor; плохое Hydraulic Cylinders;
Гидравлические цилиндры
good; хорошее fair; среднее poor; плохое Lines and Hoses; Трубы и шланги
good; хорошее fair; среднее poor; плохое

**5. Power Train / Tyres;
Привод/Шины**

General Condition; Общее состояние

 good; хорошее

 fair; среднее

 poor; плохое

 Tyre Thread Left in %
Остатки резьбы в %

 100

 75

 50

 25

 0

**6. Cables / Chains (lifting);
Кабель/Цепи (подъемные)**

General Condition; Общее состояние

 good; хорошее

 fair; среднее

 poor; плохое
7. Necessary Repairs / Rehabilitation; Необходимый ремонт / Восстановление

Diesel pump; injector; glass; windscreen wiper, 2 x front tyre; hose mast lifting

дизельный насос, впрыскиватель, окна, умыватель, 2 передних колеса, подъемные шланги мачты

8. Comments; Комментарии
9. Recommendations for; Рекомендации к

Rehabilitation; Реабилитация

Engine overhaul; minor repairs

Replacement; Замена

Ремонт двигателя, мелкий ремонт

10. Value / Cost; Стоимость

Current Value in % of New

Текущая стоимость в % от новой стоимости

Rehabilitation Cost in US\$;

Стоимость реабилитации в дол. США \$

Replacement Cost (new)

Стоимость замены (новое оборудование)

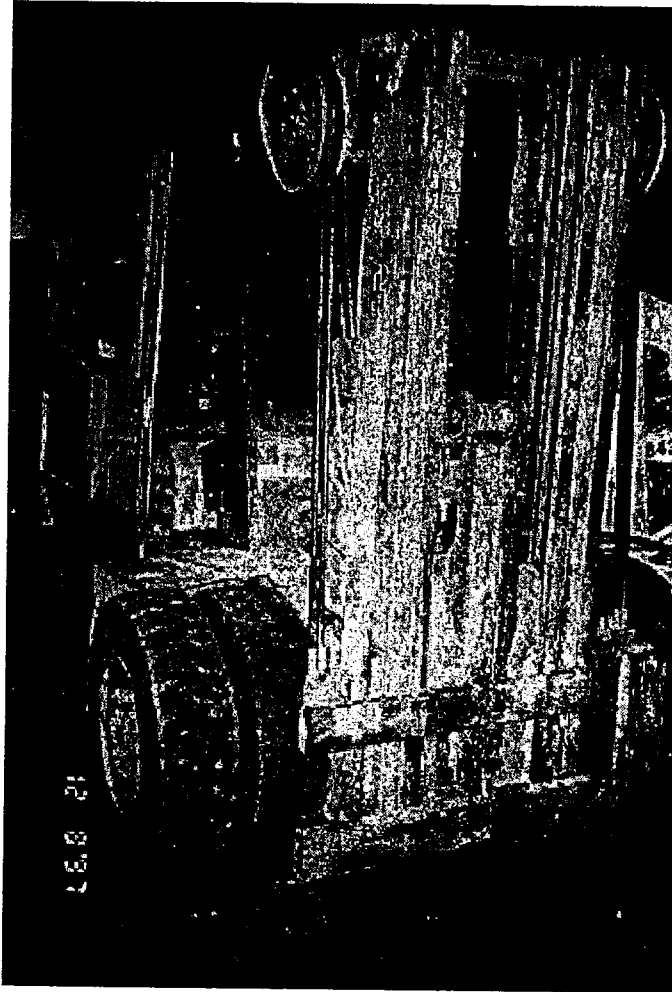

Equipment Assessment - Port of Batumi - Оценка состояния оборудования - Порт Батуми

(IB*66 2)/f/proj/georgien/BATFLT.DOC

Item N°:
Номер наименования: _____Department:
Отдел: _____Type of Equipment: **10-t Forklift**
Тип оборудования: **10-т автопогрузчик**Asset reg. N°: **97**
Регистрационный номер основных средств: _____Manufacturer: **Toyota, Japan**
(фирма) Изготовитель: _____Type: **5FD100**
Тип: _____Serial N°: **10526**
Номер серии: _____Year of Construction: **1993**
Год постройки: _____**1. Chassis Шасси**General Condition; Общее состояние
good; хорошее fair; среднее poor; плохое **2. Cabin; кабина**General Condition; Общее состояние
good; хорошее fair; среднее poor; плохое Wiring; Электропроводка
good; хорошее fair; среднее poor; плохое Instruments; Инструменты
good; хорошее fair; среднее poor; плохое Glass; Окно кабины
good; хорошее fair; среднее poor; плохое **3. Engine; Двигатель**Manufacturer / Изготовитель **Toyota**Type; Тип **2 D**Rating / мощность: Horse power лошадиная сила **120/**
HP(лс) / kW(Кв)Revolutions обороты **2100**General Condition; Общее состояние
good; хорошее fair; среднее poor; плохое Wiring; Электропроводка
good; хорошее fair; среднее poor; плохое Lines and Hoses; Трубы и шланги
good; хорошее fair; среднее poor; плохое Exhaust; Выхлопные газы
smoke; с дымом no smoke; без дыма Servicemeter; измеритель рабочего времени
yes, reading: да, показывает **391** no; нет: **4. Hydraulics; Гидравлика**General Condition; Общее состояние
good; хорошее fair; среднее poor; плохое Pumps; Насосы
good; хорошее fair; среднее poor; плохое Hydraulic Cylinders; Гидравлические цилиндры
good; хорошее fair; среднее poor; плохое Lines and Hoses; Трубы и шланги
good; хорошее fair; среднее poor; плохое

5. Power Train / Tyres;**Привод/Шины**

General Condition; Общее состояние

good; хорошее fair; среднее poor; плохое Tyre Thread Left in %
Остатки резьбы в % 100 X
75 X
50 25 0**6. Cables / Chains (lifting);****Кабель/Цели (подъемные)**

General Condition; Общее состояние

good; хорошее fair; среднее poor; плохое **7. Necessary Repairs / Rehabilitation; Необходимый ремонт / Восстановление**

8. Comments; Комментарии

Reserve vehicle

запасная машина

9. Recommendations for; Рекомендации к

Rehabilitation; Реабилитация

Maintenance and repair

Replacement; Замена

техническое обслуживание и ремонт

10. Value / Cost; Стоимость

Current Value in % of New

Текущая стоимость в % от новой стоимости

50

Rehabilitation Cost in US\$;

Стоимость реабилитации в дол. США \$

2,000.-

Replacement Cost (new)

Стоимость замены (новое оборудование)

90,000.-

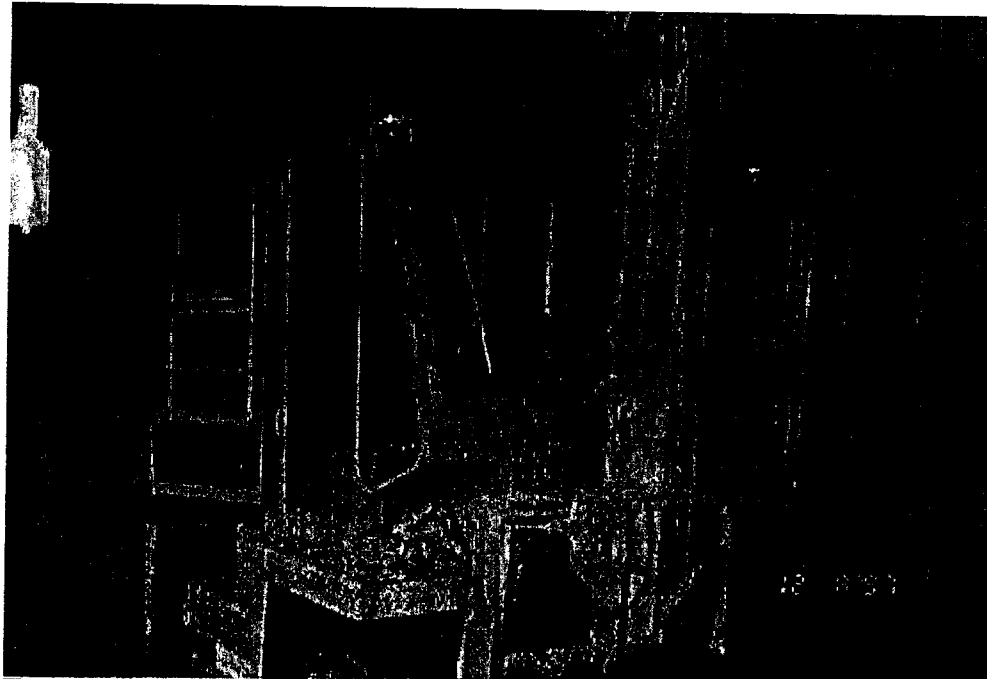
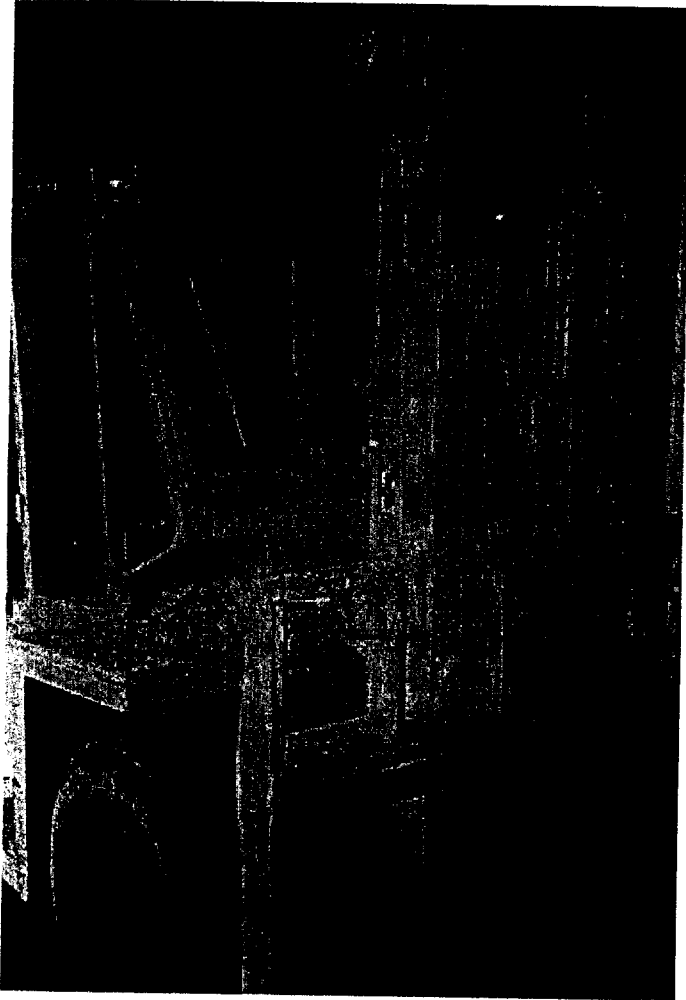

Equipment Assessment - Port of Batumi - Оценка состояния оборудования - Порт Батуми

(IB*66.2) / proj/georgien/BATFLT.DOC

Item N°:
Номер наименования: _____Department:
Отдел: _____Type of Equipment: **Wheel Loader**
Тип оборудования: колесный погрузчикAsset reg. N°: **203**
Регистрационный номер основных средств: _____Manufacturer: **Dresser**
(фирма) Изготовитель: _____Type: **515B**
Тип: _____Serial N°: **3390139**
Номер серии: _____Year of Construction: **1989**
Год постройки: _____**1. Chassis Шасси**

General Condition; Общее состояние	good; хорошее <input type="checkbox"/>	fair; среднее <input checked="" type="checkbox"/>	poor; плохое <input type="checkbox"/>
------------------------------------	--	---	---------------------------------------

2. Cabin; кабина

General Condition; Общее состояние	good; хорошее <input type="checkbox"/>	fair; среднее <input checked="" type="checkbox"/>	poor; плохое <input type="checkbox"/>
Wiring; Электропроводка	good; хорошее <input type="checkbox"/>	fair; среднее <input type="checkbox"/>	poor; плохое <input checked="" type="checkbox"/>
Instruments; Инструменты	good; хорошее <input type="checkbox"/>	fair; среднее <input type="checkbox"/>	poor; плохое <input checked="" type="checkbox"/>
Glass; Окно кабины	good; хорошее <input type="checkbox"/>	fair; среднее <input checked="" type="checkbox"/>	poor; плохое <input type="checkbox"/>

3. Engine; Двигатель

Manufacturer / Изготовитель _____

Type; Тип D-359-T

Rating / мощность:	Horse power / лошадиная сила	<input type="text" value=""/>	Revolutions / обороты	<input type="text" value=""/>
		HP(hp) / kW(Кв)		

General Condition; Общее состояние	good; хорошее <input type="checkbox"/>	fair; среднее <input checked="" type="checkbox"/>	poor; плохое <input type="checkbox"/>
Wiring; Электропроводка	good; хорошее <input type="checkbox"/>	fair; среднее <input checked="" type="checkbox"/>	poor; плохое <input type="checkbox"/>
Lines and Hoses; Трубы и шланги	good; хорошее <input type="checkbox"/>	fair; среднее <input checked="" type="checkbox"/>	poor; плохое <input type="checkbox"/>
Exhaust; Выхлопные газы	smoke; с дымом <input type="checkbox"/>		no smoke; без дыма <input checked="" type="checkbox"/>
Servicemeter; измеритель рабочего времени	yes, reading: да, показывает <input type="text" value="0004"/>		no; нет: <input type="checkbox"/>

4. Hydraulics; Гидравлика

General Condition; Общее состояние	good; хорошее <input type="checkbox"/>	fair; среднее <input checked="" type="checkbox"/>	poor; плохое <input type="checkbox"/>
Pumps; Насосы	good; хорошее <input type="checkbox"/>	fair; среднее <input checked="" type="checkbox"/>	poor; плохое <input type="checkbox"/>
Hydraulic Cylinders; Гидравлические цилиндры	good; хорошее <input type="checkbox"/>	fair; среднее <input checked="" type="checkbox"/>	poor; плохое <input type="checkbox"/>
Lines and Hoses; Трубы и шланги	good; хорошее <input type="checkbox"/>	fair; среднее <input checked="" type="checkbox"/>	poor; плохое <input type="checkbox"/>

5. Power Train / Tyres;**Привод/Шины**

General Condition; Общее состояние

good; хорошее fair; среднее poor; плохое Tyre Thread Left in %
Остатки резьбы в % 100 75 X
50 X
25 0**6. Cables / Chains (lifting);****Кабель/Цепи (подъемные)**

General Condition; Общее состояние

good; хорошее fair; среднее poor; плохое **7. Necessary Repairs / Rehabilitation; Необходимый ремонт / Восстановление**

Lights; servicemetre defective

Освещения, измеритель рабочего времени сломан

8. Comments; Комментарии

Working; hydraulic oil all over but no leakages

работает, гидравлическое масло по всему оборудованию, нет утечки

9. Recommendations for; Рекомендации к

Rehabilitation; Реабилитация

Maintenance and repair/ техническое обслуживание и ремонт

Replacement; Замена

10. Value / Cost; Стоимость

Current Value in % of New

Текущая стоимость в % от новой стоимости

0

Rehabilitation Cost in US\$;

Стоимость реабилитации в дол. США \$

5,000.-

Replacement Cost (new)

Стоимость замены (новое оборудование)

125,000.-



Equipment Assessment - Port of Batumi - Оценка состояния оборудования - Порт Батуми

(IB*66.2)/proj/georgien/BATFLT.DOC

Item N°:
Номер наименования: _____Department:
Отдел: _____Type of Equipment: **Wheel Loader**
Тип оборудования: Колесный погрузчикAsset reg. N°: **204**
Регистрационный номер основных средств: _____Manufacturer: **Komatsu, Japan**
(фирма) Изготовитель: _____Type: **WA 200-1**
Тип: _____Serial N°: **10562**
Номер серии: _____Year of Construction: **1985**
Год постройки: _____**1. Chassis Шасси**General Condition; Общее состояние good; хорошее fair; среднее poor; плохое **2. Cabin; кабина**General Condition; Общее состояние good; хорошее fair; среднее poor; плохое Wiring; Электропроводка good; хорошее fair; среднее poor; плохое Instruments; Инструменты good; хорошее fair; среднее poor; плохое Glass; Окно кабины good; хорошее fair; среднее poor; плохое **3. Engine; Двигатель**

Manufacturer / Изготовитель _____

Type; Тип 6D 105-1

Rating / мощность: Horse power лошадиная сила **108/**
HP(лс) / kW(Кв)Revolutions обороты **2400**General Condition; Общее состояние good; хорошее fair; среднее poor; плохое Wiring; Электропроводка good; хорошее fair; среднее poor; плохое Lines and Hoses; Трубы и шланги good; хорошее fair; среднее poor; плохое Exhaust; Выхлопные газы smoke; с дымом no smoke; без дыма Servicemeter; измеритель рабочего времени yes, reading; да, показывает no; нет: **4. Hydraulics; Гидравлика**General Condition; Общее состояние good; хорошее fair; среднее poor; плохое Pumps; Насосы good; хорошее fair; среднее poor; плохое Hydraulic Cylinders; Гидравлические цилиндры good; хорошее fair; среднее poor; плохое Lines and Hoses; Трубы и шланги good; хорошее fair; среднее poor; плохое

5. Power Train / Tyres;**Привод/Шины**

General Condition; Общее состояние

good; хорошее fair; среднее poor; плохое Tyre Thread Left in %
Остатки резьбы в % 100 75 X
50 25 0**6. Cables / Chains (lifting);****Кабель/Цепи (подъемные)**

General Condition; Общее состояние

good; хорошее fair; среднее poor; плохое **7. Necessary Repairs / Rehabilitation; Необходимый ремонт / Восстановление**

Seat; instruments; engine sealing; lights

сидение, инструменты, уплотнение двигателя, освещения

8. Comments; Комментарии

Status: out of service/ состояние: не работает

Low priority for repair/ срочный ремонт не требуется

Check engine/ проверка двигателя

9. Recommendations for; Рекомендации к

Rehabilitation; Реабилитация

Replacement; Замена

10. Value / Cost; Стоимость

Current Value in % of New

Текущая стоимость в % от новой стоимости

0

Rehabilitation Cost in US\$;

Стоимость реабилитации в дол. США \$

Replacement Cost (new)

Стоимость замены (новое оборудование)

125,000.-

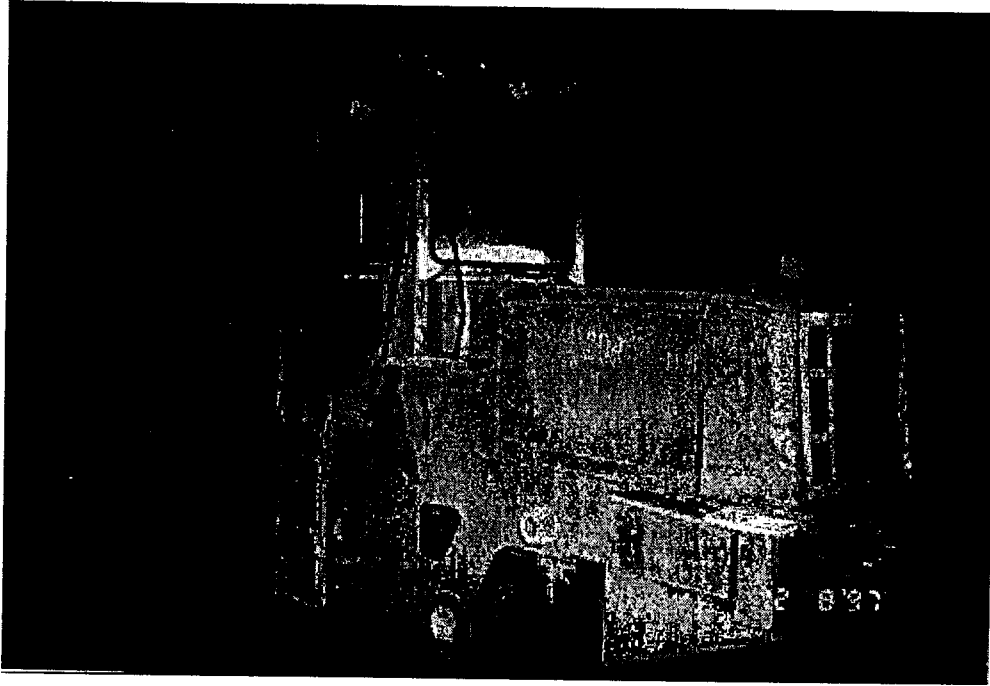

Equipment Assessment - Port of Batumi - Оценка состояния оборудования - Порт Батуми

(IB*66.2)/proj/georgien/BATFLT.DOC

Item N°: _____ Department: _____
 Номер наименования: _____ Отдел: _____

Type of Equipment: **Wheel Loader**
 Тип оборудования: **Колесный погрузчик**

Asset reg. N°: **212**
 Регистрационный номер основных средств: _____

Manufacturer: **Komatsu, Japan**
 (фирма) Изготовитель: _____

Type: **WA 200-U1**
 Тип: _____

Serial N°: **10039** Year of Construction: **1994**
 Номер серии: _____ Год постройки: _____

1. Chassis Шасси

General Condition; Общее состояние good; хорошее fair; среднее poor; плохое

2. Cabin; кабина

General Condition; Общее состояние good; хорошее fair; среднее poor; плохое

Wiring; Электропроводка good; хорошее fair; среднее poor; плохое

Instruments; Инструменты good; хорошее fair; среднее poor; плохое

Glass; Окно кабины good; хорошее fair; среднее poor; плохое

3. Engine; Двигатель

Manufacturer / Изготовитель _____

Type; Тип _____

Rating / мощность: Horse power / лошадиная сила /
 HP(лс) / kW(Кв) Revolutions / обороты

General Condition; Общее состояние good; хорошее fair; среднее poor; плохое

Wiring; Электропроводка good; хорошее fair; среднее poor; плохое

Lines and Hoses; Трубы и шланги good; хорошее fair; среднее poor; плохое

Exhaust; Выхлопные газы smoke; с дымом no smoke; без дыма

Servicemeter; измеритель рабочего времени yes, reading: 1035 no; нет:

4. Hydraulics; Гидравлика

General Condition; Общее состояние good; хорошее fair; среднее poor; плохое

Pumps; Насосы good; хорошее fair; среднее poor; плохое

Hydraulic Cylinders; Гидравлические цилиндры good; хорошее fair; среднее poor; плохое

Lines and Hoses; Трубы и шланги good; хорошее fair; среднее poor; плохое

5. Power Train / Tyres;

Привод/Шины

General Condition; Общее состояние

good; хорошее

fair; среднее

poor; плохое

Tyre Thread Left in %
Остатки резьбы в %

100

75

X
50

25

0

6. Cables / Chains (lifting);

Кабель/Цели (подъемные)

General Condition; Общее состояние

good; хорошее

fair; среднее

poor; плохое

7. Necessary Repairs / Rehabilitation; Необходимый ремонт / Восстановление

8. Comments; Комментарии

Working

Работает

9. Recommendations for; Рекомендации к

Rehabilitation; Реабилитация

Maintenance and repair

Replacement; Замена

техническое обслуживание и ремонт

10. Value / Cost; Стоимость

Current Value in % of New

Текущая стоимость в % от новой стоимости

60

Rehabilitation Cost in US\$;

Стоимость реабилитации в дол. США \$

3,000.-

Replacement Cost (new)

Стоимость замены (новое оборудование)

125,000.-



Equipment Assessment - Port of Batumi - Оценка состояния оборудования - Порт Батуми

(IB*66.2)/proj/georgien/BATFLT DOC

Item N°: _____ Department: _____
 Номер наименования: _____ Отдел: _____

Type of Equipment: **Wheel Loader**
 Тип оборудования: **Колесный погрузчик**

Asset reg. N°: **213**
 Регистрационный номер основных средств: _____

Manufacturer: **Komatsu, Japan**
 (фирма) Изготовитель: _____

Type: **51513WA 200 U-1**
 Тип: _____

Serial N°: **10040**
 Номер серии: _____

Year of Construction: **1994**
 Год постройки: _____

1. Chassis Шасси

General Condition; Общее состояние good; хорошее fair; среднее poor; плохое

2. Cabin; кабина

General Condition; Общее состояние	good; хорошее	<input checked="" type="checkbox"/>	fair; среднее	<input type="checkbox"/>	poor; плохое	<input type="checkbox"/>
Wiring; Электропроводка	good; хорошее	<input checked="" type="checkbox"/>	fair; среднее	<input type="checkbox"/>	poor; плохое	<input type="checkbox"/>
Instruments; Инструменты	good; хорошее	<input checked="" type="checkbox"/>	fair; среднее	<input type="checkbox"/>	poor; плохое	<input type="checkbox"/>
Glass; Окно кабины	good; хорошее	<input checked="" type="checkbox"/>	fair; среднее	<input type="checkbox"/>	poor; плохое	<input type="checkbox"/>

3. Engine; Двигатель

Manufacturer / Изготовитель _____
 Type; Тип **6D 105-1**

Rating / мощность: Horse power **108 /** Revolutions **2400**
 лошадиная сила HP(лс) / KW(Кв) обороты

General Condition; Общее состояние	good; хорошее	<input checked="" type="checkbox"/>	fair; среднее	<input type="checkbox"/>	poor; плохое	<input type="checkbox"/>
Wiring; Электропроводка	good; хорошее	<input checked="" type="checkbox"/>	fair; среднее	<input type="checkbox"/>	poor; плохое	<input type="checkbox"/>
Lines and Hoses; Трубы и шланги	good; хорошее	<input checked="" type="checkbox"/>	fair; среднее	<input type="checkbox"/>	poor; плохое	<input type="checkbox"/>
Exhaust; Выхлопные газы	smoke; с дымом	<input type="checkbox"/>	no smoke; без дыма	<input checked="" type="checkbox"/>		
Servicemeter; измеритель рабочего времени	yes, reading; да, показывает	<input type="checkbox"/>	204	no; нет:	<input type="checkbox"/>	

4. Hydraulics; Гидравлика

General Condition; Общее состояние	good; хорошее	<input checked="" type="checkbox"/>	fair; среднее	<input type="checkbox"/>	poor; плохое	<input type="checkbox"/>
Pumps; Насосы	good; хорошее	<input checked="" type="checkbox"/>	fair; среднее	<input type="checkbox"/>	poor; плохое	<input type="checkbox"/>
Hydraulic Cylinders; Гидравлические цилиндры	good; хорошее	<input checked="" type="checkbox"/>	fair; среднее	<input type="checkbox"/>	poor; плохое	<input type="checkbox"/>
Lines and Hoses; Трубы и шланги	good; хорошее	<input checked="" type="checkbox"/>	fair; среднее	<input type="checkbox"/>	poor; плохое	<input type="checkbox"/>

5. Power Train / Tyres;

Привод/Шины

General Condition; Общее состояние

good; хорошее

fair; среднее

poor; плохое

Tyre Thread Left in %
Остатки резьбы в %

X
75

6. Cables / Chains (lifting);

Кабель/Цепи (подъемные)

General Condition; Общее состояние

good; хорошее

fair; среднее

poor; плохое

7. Necessary Repairs / Rehabilitation; Необходимый ремонт / Восстановление

8. Comments; Комментарии

Good condition

в хорошем состоянии

9. Recommendations for; Рекомендации к

Rehabilitation; Реабилитация

Maintenance and repair

Replacement; Замена

техническое обслуживание и ремонт

10. Value / Cost; Стоимость

Current Value in % of New

Текущая стоимость в % от новой стоимости

60

Rehabilitation Cost in US\$;

Стоимость реабилитации в дол. США \$

5,000.-

Replacement Cost (new)

Стоимость замены (новое оборудование)

125,000.-

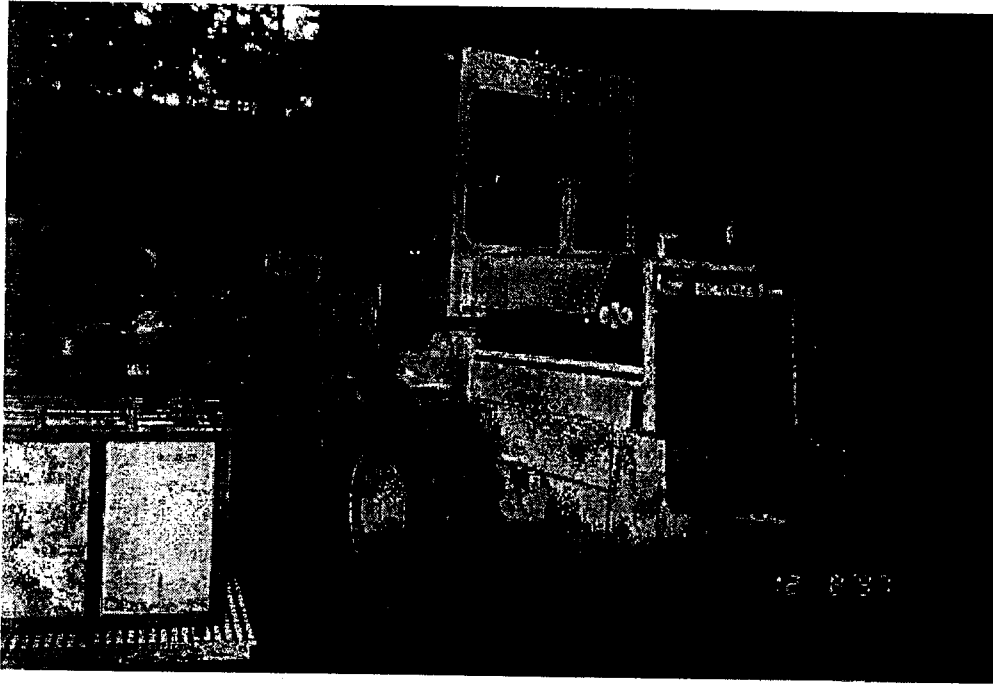

Equipment Assessment - Port of Batumi - Оценка состояния оборудования - Порт Батуми

(IB*66.2)f:/proj/georgien/BATFLT.DOC

Item N°: _____ Department: _____
 Номер наименования: _____ Отдел: _____

Type of Equipment: **Wheel Loader**
 Тип оборудования: **Колесный погрузчик**

Asset reg. N°: **214**
 Регистрационный номер основных средств: _____

Manufacturer: **Bobcat**
 (фирма) Изготовитель: _____

Type: **843**
 Тип: _____

Serial N°: **503727787**
 Номер серии: _____

Year of Construction: **1988**
 Год постройки: _____

1. Chassis Шасси

General Condition; Общее состояние good; хорошее fair; среднее poor; плохое

2. Cabin; кабина

General Condition; Общее состояние good; хорошее fair; среднее poor; плохое

Wiring; Электропроводка good; хорошее fair; среднее poor; плохое

Instruments; Инструменты good; хорошее fair; среднее poor; плохое

Glass; Окно кабины good; хорошее fair; среднее poor; плохое

3. Engine; Двигатель

Manufacturer / Изготовитель **ISUZU**

Type; Тип **4JB1PK**

Rating / мощность: Horse power **157** Revolutions **3600**
 лошадиная сила HP(лс) / kW(Кв) обороты

General Condition; Общее состояние good; хорошее fair; среднее poor; плохое

Wiring; Электропроводка good; хорошее fair; среднее poor; плохое

Lines and Hoses; Трубы и шланги good; хорошее fair; среднее poor; плохое

Exhaust; Выхлопные газы smoke; с дымом no smoke; без дыма

Servicemeter; измеритель рабочего времени yes, reading: **150** no; нет:

4. Hydraulics; Гидравлика

General Condition; Общее состояние good; хорошее fair; среднее poor; плохое

Pumps; Насосы good; хорошее fair; среднее poor; плохое

Hydraulic Cylinders; Гидравлические цилиндры good; хорошее fair; среднее poor; плохое

Lines and Hoses; Трубы и шланги good; хорошее fair; среднее poor; плохое

5. Power Train / Tyres;**Привод/Шины**

General Condition; Общее состояние

good; хорошее fair; среднее poor; плохое Tyre Thread Left in %
Остатки резьбы в % 100 75 X
50 25 0**6. Cables / Chains (lifting);****Кабель/Цепи (подъемные)**

General Condition; Общее состояние

good; хорошее fair; среднее poor; плохое **7. Necessary Repairs / Rehabilitation; Необходимый ремонт / Восстановление**

Engine; lights; battery; servicemetre; rear window; hydraulic; cooling system

Двигатель, освещения, батарея, измеритель рабочего времени, заднее окно, гидравлика, охлаждающие системы

8. Comments; Комментарии

Status: out of service

состояние: не работает

9. Recommendations for; Рекомендации к

Rehabilitation; Реабилитация

Major overhaul/ Капитальный ремонт

Replacement; Замена

10. Value / Cost; Стоимость

Current Value in % of New

Текущая стоимость в % от новой стоимости

0

Rehabilitation Cost in US\$;

Стоимость реабилитации в дол. США \$

15,000.-

Replacement Cost (new)

Стоимость замены (новое оборудование)

40,000.-

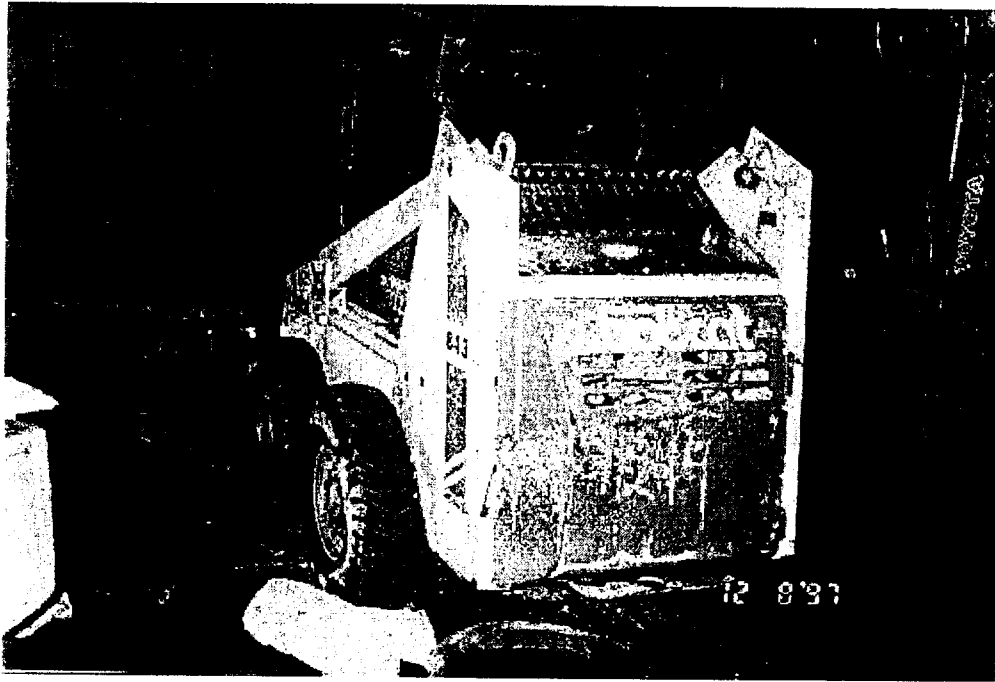

Equipment Assessment - Port of Batumi - Оценка состояния оборудования - Порт Батуми

(IB*66.2)/proj/georgien/BATFLT.DOC

Item N°:
Номер наименования: _____Department:
Отдел: _____Type of Equipment: **Wheel Loader**
Тип оборудования: Колесный погрузчикAsset reg. N°: **215**
Регистрационный номер основных средств: _____Manufacturer: **Bobcat**
(фирма) Изготовитель: _____Type: **843**
Тип: _____Serial N°: **503727809**
Номер серии: _____Year of Construction: **1988**
Год постройки: _____**1. Chassis Шасси**General Condition; Общее состояние good; хорошее fair; среднее poor; плохое **2. Cabin; кабина**General Condition; Общее состояние good; хорошее fair; среднее poor; плохое Wiring; Электропроводка good; хорошее fair; среднее poor; плохое Instruments; Инструменты good; хорошее fair; среднее poor; плохое Glass; Окно кабины good; хорошее fair; среднее poor; плохое **3. Engine; Двигатель**Manufacturer / Изготовитель **ISUZU**Type; Тип **4JB1PK**Rating / мощность: Horse power / лошадиная сила **157**
HP(пс) / kW(кв)Revolutions / обороты **3600**General Condition; Общее состояние good; хорошее fair; среднее poor; плохое Wiring; Электропроводка good; хорошее fair; среднее poor; плохое Lines and Hoses; Трубы и шланги good; хорошее fair; среднее poor; плохое Exhaust; Выхлопные газы smoke; с дымом no smoke; без дыма Servicemeter; измеритель рабочего времени yes, reading; да, показывает no; нет: **4. Hydraulics; Гидравлика**General Condition; Общее состояние good; хорошее fair; среднее poor; плохое Pumps; Насосы good; хорошее fair; среднее poor; плохое Hydraulic Cylinders; Гидравлические цилиндры good; хорошее fair; среднее poor; плохое Lines and Hoses; Трубы и шланги good; хорошее fair; среднее poor; плохое

5. Power Train / Tyres;**Привод/Шины**

General Condition; Общее состояние

good; хорошее fair; среднее poor; плохое Tyre Thread Left in %
Остатки резьбы в % 100 75 50 25 0**6. Cables / Chains (lifting);****Кабель/Цепи (подъемные)**

General Condition; Общее состояние

good; хорошее fair; среднее poor; плохое **7. Necessary Repairs / Rehabilitation; Необходимый ремонт / Восстановление**

Engine overhaul; cooling system; battery; hydraulic; tyres and wheels

ремонт двигателя, охлаждающая система, батарея, гидравлика, шины и колеса

8. Comments; Комментарии

Status: out of service

состояние: не работает

9. Recommendations for; Рекомендации к

Rehabilitation; Реабилитация

Major overhaul; engine overhaul

Replacement; Замена

Капитальный ремонт, ремонт двигателя

10. Value / Cost; Стоимость

Current Value in % of New

Текущая стоимость в % от новой стоимости

0

Rehabilitation Cost in US\$;

Стоимость реабилитации в дол. США \$

15,000.-

Replacement Cost (new)

Стоимость замены (новое оборудование)

40,000.-



Equipment Assessment - Port of Batumi - Оценка состояния оборудования - Порт Батуми

(IB*66.2)/f./proj/georgien/BATFLT.DOC

Item N°:
Номер наименования: _____Department:
Отдел: _____Type of Equipment: **Wheel Loader**
Тип оборудования: Колесный погрузчикAsset reg. N°: **219**
Регистрационный номер основных средств: _____Manufacturer: **Bobcat**
(фирма) Изготовитель: _____Type: **843**
Тип: _____Serial N°: **503732247**
Номер серии: _____Year of Construction: **1990**
Год постройки: _____**1. Chassis Шасси**General Condition; Общее состояние
good; хорошее fair; среднее poor; плохое **2. Cabin; кабина**General Condition; Общее состояние
good; хорошее fair; среднее poor; плохое Wiring; Электропроводка
good; хорошее fair; среднее poor; плохое Instruments; Инструменты
good; хорошее fair; среднее poor; плохое Glass; Окно кабины
good; хорошее fair; среднее poor; плохое **3. Engine; Двигатель**Manufacturer /
Изготовитель ISUZUType; Тип 4JB1PKRating / мощность: Horse power
лошадиная сила **157**
HP(лс) / kW(Кв)Revolutions
обороты **3600** General Condition; Общее состояние
good; хорошее fair; среднее poor; плохое Wiring; Электропроводка
good; хорошее fair; среднее poor; плохое Lines and Hoses; Трубы и шланги
good; хорошее fair; среднее poor; плохое Exhaust; Выхлопные газы
smoke; с дымом no smoke; без дыма Servicemeter; измеритель рабочего времени
yes, reading: да, показывает no; нет: **4. Hydraulics; Гидравлика**General Condition; Общее состояние
good; хорошее fair; среднее poor; плохое Pumps; Насосы
good; хорошее fair; среднее poor; плохое Hydraulic Cylinders;
Гидравлические цилиндры
good; хорошее fair; среднее poor; плохое Lines and Hoses; Трубы и шланги
good; хорошее fair; среднее poor; плохое

5. Power Train / Tyres;**Привод/Шины**

General Condition; Общее состояние

good; хорошее fair; среднее poor; плохое Tyre Thread Left in %
Остатки резьбы в % 100 75 50 25 0**6. Cables / Chains (lifting);****Кабель/Цепи (подъемные)**

General Condition; Общее состояние

good; хорошее fair; среднее poor; плохое **7. Necessary Repairs / Rehabilitation; Необходимый ремонт / Восстановление**

Engine overhaul; cooling system; battery; hydraulic; tyres and wheels

ремонт двигателя, охлаждающая система, батарея, гидравлика, шины и колеса

8. Comments; Комментарии

Status: out of service

состояние: не работает

9. Recommendations for; Рекомендации к

Rehabilitation; Реабилитация

Major overhaul; engine overhaul

Replacement; Замена

Капитальный ремонт, ремонт двигателя

10. Value / Cost; Стоимость

Current Value in % of New

Текущая стоимость в % от новой стоимости

15

Rehabilitation Cost in US\$;

Стоимость реабилитации в дол. США \$

15,000.-

Replacement Cost (new)

Стоимость замены (новое оборудование)

40,000.-

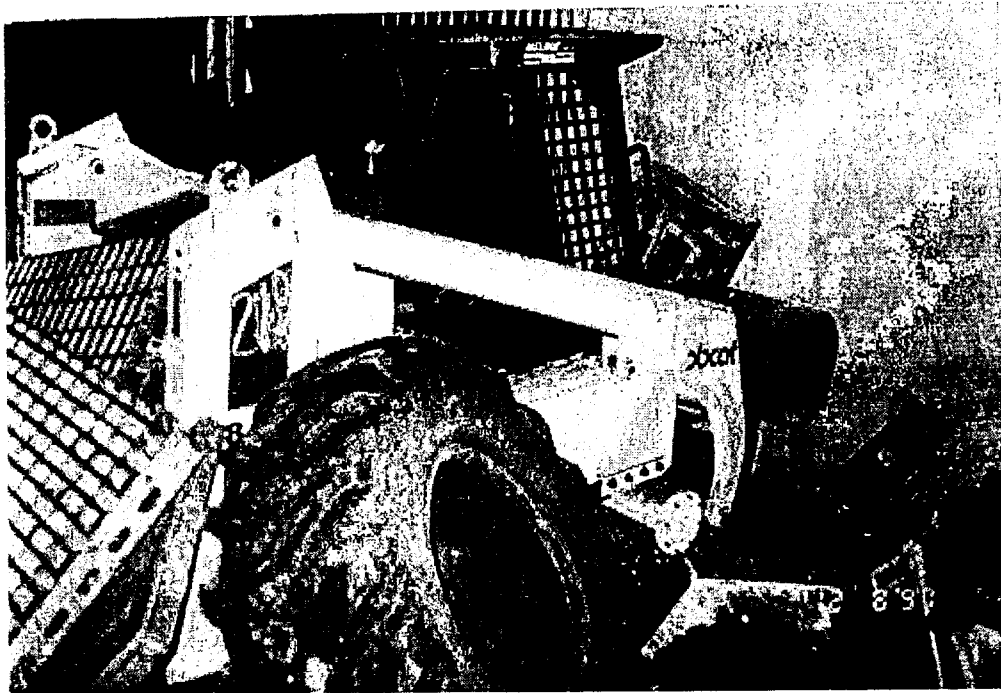

Equipment Assessment - Port of Batumi - Оценка состояния оборудования - Порт Батуми

(IB*66.2)f:/proj/georgien/BATFLT.DOC

Item N°: _____ Department: _____
 Номер наименования: _____ Отдел: _____

Type of Equipment: **Wheel Loader**
 Тип оборудования: **колесный погрузчик**

Asset reg. N°: **220**
 Регистрационный номер основных средств: _____

Manufacturer: **Bobcat**
 (фирма) Изготовитель: _____

Type: **843**
 Тип: _____

Serial N°: **503732301** Year of Construction: **1990**
 Номер серии: _____ Год постройки: _____

1. Chassis Шасси

General Condition; Общее состояние good; хорошее fair; среднее poor; плохое

2. Cabin; кабина

General Condition; Общее состояние	good; хорошее	<input type="checkbox"/>	fair; среднее	<input checked="" type="checkbox"/>	poor; плохое	<input type="checkbox"/>
Wiring; Электропроводка	good; хорошее	<input type="checkbox"/>	fair; среднее	<input checked="" type="checkbox"/>	poor; плохое	<input type="checkbox"/>
Instruments; Инструменты	good; хорошее	<input type="checkbox"/>	fair; среднее	<input type="checkbox"/>	poor; плохое	<input checked="" type="checkbox"/>
Glass; Окно кабины	good; хорошее	<input type="checkbox"/>	fair; среднее	<input type="checkbox"/>	poor; плохое	<input checked="" type="checkbox"/>

3. Engine; Двигатель

Manufacturer / Изготовитель **ISUZU**
 Type; Тип **4JB1PK**

Rating / мощность: Horse power лошадиная сила **157** HP(лс) / kW(Кв)
 Revolutions обороты **3600**

General Condition; Общее состояние	good; хорошее	<input type="checkbox"/>	fair; среднее	<input type="checkbox"/>	poor; плохое	<input checked="" type="checkbox"/>
Wiring; Электропроводка	good; хорошее	<input type="checkbox"/>	fair; среднее	<input type="checkbox"/>	poor; плохое	<input checked="" type="checkbox"/>
Lines and Hoses; Трубы и шланги	good; хорошее	<input type="checkbox"/>	fair; среднее	<input type="checkbox"/>	poor; плохое	<input checked="" type="checkbox"/>
Exhaust; Выхлопные газы	smoke; с дымом	<input type="checkbox"/>			no smoke; без дыма	<input type="checkbox"/>
Servicemeter; измеритель рабочего времени	yes, reading: да, показывает	<input type="checkbox"/>			no; нет:	<input type="checkbox"/>

4. Hydraulics; Гидравлика

General Condition; Общее состояние	good; хорошее	<input type="checkbox"/>	fair; среднее	<input checked="" type="checkbox"/>	poor; плохое	<input type="checkbox"/>
Pumps; Насосы	good; хорошее	<input type="checkbox"/>	fair; среднее	<input checked="" type="checkbox"/>	poor; плохое	<input type="checkbox"/>
Hydraulic Cylinders; Гидравлические цилиндры	good; хорошее	<input type="checkbox"/>	fair; среднее	<input checked="" type="checkbox"/>	poor; плохое	<input type="checkbox"/>
Lines and Hoses; Трубы и шланги	good; хорошее	<input type="checkbox"/>	fair; среднее	<input checked="" type="checkbox"/>	poor; плохое	<input type="checkbox"/>

5. Power Train / Tyres;**Привод/Шины**

General Condition; Общее состояние

good; хорошее fair; среднее poor; плохое Tyre Thread Left in %
Остатки резьбы в % 100 75 50 25 0**6. Cables / Chains (lifting);****Кабель/Цепи (подъемные)**

General Condition; Общее состояние

good; хорошее fair; среднее poor; плохое **7. Necessary Repairs / Rehabilitation; Необходимый ремонт / Восстановление**

Engine overhaul; cooling system; battery; hydraulic; tyres and wheels

ремонт двигателя, охлаждающая система, батарея, гидравлика, шины и колеса

8. Comments; Комментарии

Status: out of service

состояние: не работает

9. Recommendations for; Рекомендации к

Rehabilitation; Реабилитация

Major overhaul; engine overhaul

Replacement; Замена

капитальный ремонт, ремонт двигателя

10. Value / Cost; Стоимость

Current Value in % of New

Текущая стоимость в % от новой стоимости

15

Rehabilitation Cost in US\$;

Стоимость реабилитации в дол. США \$

15,000.-

Replacement Cost (new)

Стоимость замены (новое оборудование)

40,000.-

